85 лет пишем о главном

1934 год 1945 год 1961 год 1980 год 2014 год 2018 год

КРЫМСКАЯ ГАЗЕТА

gazetacrimea.ru

16+

№ 133 (20628)

Понедельник, 29 июля 2019 года

Издаётся с 6 июля 1934 года

«КРЫМЭНЕРГО» СООБЩАЕТ. ПЛАНОВЫЙ РЕМОНТ ЭЛЕКТРООБОРУДОВАНИЯ В АВГУСТЕ 2019 ГОДА >>> стр. 2-6

ТВ понедельник, вторник

КОРОТКО >>>

Ещё одна служба доверия

В Управлении Федеральной службы судебных приставов по РК организована работа телефона доверия. «По номеру телефона: 8 (3652) 545-710 любой гражданин, а также представитель организации может сообщить о нарушении его прав, противоправных действиях работников УФССП России по РК и злоупотреблениях служебным положением», – сообщили в пресс-службе.

В гостях у Айвазовского

Выставка репродукций картин Ивана Айвазовского, его учеников и последователей из коллекции Симферопольского художественного музея откроется 29 июля в Международном аэропорту Симферополь. Проект приурочен к 202-летию со дня рождения художника.

ЦИФРА >>>

12 проектов от Крыма

получили гранты на 15 млн рублей в рамках Всероссийского конкурса молодёжных проектов, который входит в грантовый конкурс молодёжных инициатив, являющийся одним из 18 проектов открытой платформы «Россия – страна возможностей».

СКАЗАНО >>>

“ Принцип простой: на место выезжает рабочая группа, которая производит фото- и видеофиксацию, подтверждая наличие людей с животными на пляжах и так далее. Как только эти данные подтверждаются, лично вношу представление на увольнение должностного лица, отвечающего за территорию, на которой замечено нарушение. Оправдания в духе «заболел» или «не видел» не принимаются, равно как и другие попытки избежать ответственности».

Глава РК Сергей Аксёнов о незаконной деятельности предпринимателей, которые используют животных как реквизит для фото.

Многие дороги Белогорского района будут приведены к нормативному состоянию после завершения активной фазы строительства трассы «Таврида».
Фото: Михаил ГЛАДЧУК

Проблемы есть, а мэра нет

Сергей Аксёнов рекомендовал главе администрации Белогорска написать заявление об увольнении

Глава Крыма остался недоволен работой администрации Белогорска. И заявил об этом во время выездного совещания, где обсуждались проблемы района.

– Из Белогорского района поступило достаточно большое количество обращений. Основные касаются дорожного покрытия, транспорта, благоустройства, уборки города, общественных туалетов, – рассказывает **Сергей Аксёнов**. – Работа управляющих компаний вызывает много нареканий. После 22:00 в пятиэтажках воды нет на последнем этаже... Уборки нет, стрижки газонов нет, мэра нет. Насколько я понимаю, он где-то отдыхает. На Мальдивах? В отпуске? Большинство жителей Белогорска главу администрации не знают в лицо, его замов тоже, чем они занимаются, непонятно.

Сергей Аксёнов рекомендовал главе администрации Белогорска Александру Алексеенко после выхода из отпуска написать заявление об увольнении.

– Раз он находится в отпуске в ответственный момент (в городе, где столько проблем накопилось), такой глава администрации, уверен, Белогорску не нужен. Пусть пишет заявление и увольняется, – говорит Сергей Аксёнов.

Глава Крыма попросил главу Белогорского района Галину Перелович до проведения избирательной кампании главы администрации Белогорска взять на себя все вопросы по управлению городом.

Одна из насущных проблем – строительство школы в Зеленогорском, которую не могут сдать из-за недобросовестного подрядчика, все документы переданы в правоохранительные органы, возбуждено уголовное дело. Более трёх миллионов рублей будет направлено на корректировку проектно-сметной документации. До марта 2020 года планируется получить экспертизу, и в первом полугодии будет возможность объявить конкурс на завершение строительно-монтажных работ.

Как отметил **министр транспорта РК Сергей Карпов**, проблема по дорогам в Белогорском районе усугубляется большим количеством карьеров и активными работами по строительству трассы «Таврида».

– В текущем году основная масса работ по «Тавриде» (на территории Белогорского района. **– Ред.**) заканчивается, особенно по доставке инертных материалов на объект. Поэтому восстановление дорог будет осуществлено в этом году в рамках поддержания и ремонта, а в следующем году и строители компании «ВАД», и наша программа предусматривают приведение в нормативное состояние основного количества дорог в Белогорском районе, – сказал Сергей Карпов.

Андрей НОВОХАТЬКО.

Подробнее о совещании в Белогорске читайте на сайте «Крымской газеты» gazetacrimea.ru

ПОГОДА НА ЗАВТРА

Симферополь	Севастополь	Ялта, Алушта	Евпатория	Черноморское	Феодосия	Керчь	Бахчисарай	Армянск	Джанкой	Судак	Белогорск	Кировское
+32 +21	+28 +22	+32 +26	+30 +21	+28 +22	+31 +19	+31 +20	+31 +21	+29 +22	+36 +21	+28 +19	+32 +20	+34 +21

официальный печатный орган Совета министров Республики Крым | КРЫМСКАЯ ГАЗЕТА
29 июля 2019 года, понедельник
www.gazetacrimea.ru

Плановый ремонт

ГУП РК «Крымэнерго» сообщает о том, что в связи с плановым ремонтом электрооборудования в августе 2019 года в период с 8 до 17 часов будут происходить отключения линий электропередачи согласно нижеприведённому графику.

Ремонт электрооборудования позволит обеспечить надежное и стабильное энергоснабжение. Просим с пониманием отнестись к отключению электроэнергии.

Дата	Отключаемые потребители (населенный пункт, улица, дом)	Диспетчерское наименование объектов	Причина отключения (вид работ)
ПС – подстанция, ВЛ – воздушная линия, Л – линия, ТП – трансформаторная подстанция, КЯ – кабельный ящик, КТП – комплектная трансформаторная подстанция, ГКТП – комплектная трансформаторная подстанция городского типа, ЗТП – закрытая трансформаторная подстанция, ШС – силовой шкаф, ШТ – транзитный шкаф			
Большая Алушта			
02.08.19	с. Лучистое: ул. Садовая, 1-26; ул. Озерная, 1-32; ул. Верхняя, 1-16; ул. Горная, 1-25	ПС Лучистое Л-5 ТП-1020	Капремонт ТП-10/0,4 кВ
05-09.08.19	с. Виноградное: ул. Лесная, 1-6, 11, АЗС; ул. Нижняя, 1, 1а, 2, 3, 3а, 4, храм, станция мобильной связи; ул. Верхняя, 2-4, 6-9, 13, 15-17	ПС Алушта Л-23 ТП-44 Л-1	Капремонт ВЛ 0,4 кВ
13-14.08.19	с. Рыбачье: ул. Лучистая, 1-17, ретранслятор, тракторный стан совхоза; ул. Центральная, 26, 30, 32, 38; ул. Школьная, 8-14	ПС Малореченское Л-9 ТП-538 Л-3, 18, 27	Техобслуживание ВЛ 0,4 кВ
15.08.19	г. Алушта: ул. Краснофлотская, 7, 8-22 (чет), 15, 15а, котельная санатория «Слава»	ПС Алушта Л-6 ТП-602	Капремонт ТП-10/0,4 кВ
19.08.19	с. Малореченское: ул. Комсомольская, панс. «Юбилейный»; ул. Подгорная, музыкальная школа, 6, 8, 9, 11; ул. Парковая, канализационно-насосная станция	ПС Малореченское Л-13 ТП-642	Техобслуживание ТП-10/0,4 кВ
21.08.19	с. Приветное: пер. Речной, ул. Шевченко, ул. Горького, ул. Ленина, пер. Почтовый	ПС Приветное Л-1 ТП-1113	Техобслуживание ТП-10/0,4 кВ
26-27.08.19	г. Алушта: пер. Иванова, 5а, 7; ул. Судакская, 2-8 (чет), дачи; ул. Ленина, 56, 58, 60	ПС Лучистое Л-3 ТП-614	Капремонт ТП-10/0,4 кВ
Городской округ Армянск			
05.08.19	с. Филатовка: ул. Гагарина, ул. Присивашская, ул. Толбухина, 19-21 (нечет)	КТП-226	Капремонт
06.08.19	г. Армянск: мкрн. им. Генерала Корявко, 23, 24, 25, 27	ТП-438	Капремонт
07.08.19	г. Армянск: мкрн. им. Генерала Корявко, 3	ТП-445	Капремонт
13-15.08.19	с. Карпова Балка: ул. Фрунзе, ул. Таврическая	ВЛ 0,4 кВ Л-1 от КТП-576	Капремонт
Город Бахчисарай и Бахчисарайский район			
01-02.08.19	с. Тенистое: ул. Юбилейная, 1-71; ул. Заречная, 28; с. Счастливое: водохранилище ГУП РК «Водоканал Южного берега Крыма»	ПС «Некрасовка» Л-2 ГКТП-45; ПС «Аромат» Л-1 КТП-174	Капремонт; Техобслуживание
05-09.08.19	с. Вилино: ул. Виноградная, 1-9а; ул. Ворошилова, 1-22; ул. Дорожная, 31; ул. Красноармейская, 1-14; ул. Ленина, 9-19б; ул. Мира, 1-27; ул. Приходько, 1-20; пер. Степной, 1-9; ул. Тренева, 2-39; ул. Комарова, 1а; ТСП Вилино, 1; пер. Восточный, 1-5; ул. Гагарина, 17а-22; ул. Колхозная, 1-14; ул. Молодежная, 1-5; ул. Свердлова, 35-44; ул. Тепличная, 1-15; пер. Школьный, 1-11; с. Фурмановка: ул. 8 Марта, 36-56; ул. Первомайская, 1-59; ул. 23 Февраля; ул. Юбилейная, 1-14; с. Соколиное: ул. Вишневая, 1-8; ул. Карбышева, 2-19, ул. Ленина; ул. Нижняя Речная, 1-13а; ул. Титова, 1-52а; пер. Юбилейный, 2-7; ул. Ялтинская	ПС «Отрадное» Л-2 ТП-525 Л-1, 2, 3, 4, 6, 7; КТПП-153; ПС «Фурмановка» Л-10 КТП-345; ПС «Аромат» Л-3 ГКТП-23	Капремонт, Техобслуживание; Капремонт; Капремонт
13-16.08.19	пгт Куйбышево: ул. Мичурина, 1-55; ул. Родниковая, 1-45; с. Песчаное: ул. Бабича, 18-44; ул. Бассейная, 1-12; ул. Белоусова, 1-17; ул. Комарова, 1-16; ул. Приморская, 1-21; ул. Речная, 32-52; ул. Юбилейная, 1-10; ул. Басенко, 13; с. Долинное: ул. Вишневая, 1-27; ул. Гагарина, 1-33а; ул. 30 лет Победы, 1-31; ул. Степная, 1-20; ул. Фонтанная, 50; г. Бахчисарай: ул. Белоусова, 24-74; ул. Калинина, 18; ул. Ломоносова, 32-83; ул. Макаренко, 4-8; ул. Чапаева, 114; ул. Фрунзе, 26а, 99; ул. Крымская, 10/11; пгт Научный: ул. Научная	ПС «Танковое» Л-4 ТП-179 Л-1, 3; ПС «Вилино» Л-16 ТП-276 Л-2, 7, 8; ПС «Фурмановка» Л-10 КТП-110; ПС «Бахчисарай» Л-8 ЗТП-191; ПС «Научное» Л-4 ЗТП-247	Капремонт; Техобслуживание; Техобслуживание; Техобслуживание; Капремонт
19-23.08.19	с. Синапное: ул. Запрудная, 1-21; ул. Зеленая, 1-30; ул. Комсомольская, 1-48; ул. Лесная, 1-14; с. Угловое: насосная АО «Агрофирма «Черноморец»; с. Предущельное: ул. Гагарина, 2-68; ул. Зеленая, 2-24; ул. Танкистов, 2-15; с. Лаки: монастырь с. Долинное: ул. Малиновского, 1-18	ПС «Научное» Л-2 ТП-257 Л-1, 2, 3; ПС «Некрасовка» Л-4 КТП-383; ПС «Научное» Л-3 КТП-270; ПС «Аромат» Л-2 КТП-823; ПС «Фурмановка» Л-10 ЗТП-279	Капремонт; Капремонт; Капремонт; Техобслуживание; Техобслуживание
26-30.08.19	с. Машино: ул. Островского, 1-74; ул. Татаркой, 1-15; насосная МУП «Верхоречье»; с. Белокаменное: ул. Центральная, 17б, 20а, 28а; пгт Почтовое: ул. Заводская, 2-28; пер. Заводской, 1-21; ул. Привокзальная, 2-40/1; КНС №3 ГУП РК «Вода Крыма»; с. Танковое: ул. Садовая, 9; пер. Садовый, 3-11; ул. Ялтинская, 5-7	ПС «Научное» Л-3 ТП-665 Л-1, 2, 3; ТП-254 Л-1, 2; ПС «Танковое» Л-1 КТП-119; ПС «Земляника» Л-24 ЗТП-573; ПС «Танковое» Л-20 ЗТП-520	Техобслуживание; Техобслуживание; Капремонт; Капремонт
Город Белогорск и Белогорский район			
01-02, 05-09.08.19	с. Курское: ул. Южная, ул. Северная, ул. Ленина, ул. Чехова, ул. Шевченко, ул. Заречная, ул. Крымская, туп. Набережный, ул. Горная, ул. Заречная, ул. Садовая, ул. Суворова, ул. Советская, ООО СО «Тополевка» (территория Куского поселкового совета); с. Тополевка: ул. Шоссейная, ул. Садовая, ул. Подгорная, ул. Озерная, ул. Новая, ул. Ленина, ул. Лесная, ул. Мира, ул. Наврез, Топловский монастырь; с. Мельничное: ул. Мира; с. Литвиненково: ул. Мира, ул. Дружбы Народов, ул. Комарова, пер. Комарова; с. Верхние Орешники: ул. Гагарина, ул. Заречная, ул. Мостовая, ул. Фундуклы; г. Белогорск: ул. Нижнегорская; с. Ольховка: ул. Химиков; с. Новожиловка: ул. Виноградная; пгт Зуя: ул. Гагарина, ул. Абрикосовая, ул. Шоссейная, ул. Вербовского, пер. Мирный, ул. Базарная, ул. Кооперативная, ул. Механизаторов, ул. Юбилейная; с. Вишенное: ул. Виноградная, ул. Новая, ул. Садовая	ВЛ 10 кВ Л-4 ПС «НС-18»; ВЛ 0,4 кВ Л-1 КТП-580; ВЛ 0,4 кВ Л-1, 2, 3, КТП-661; КТП-355, 9, 608, 611, 383, 384, 632	Капремонт; Капремонт; Техобслуживание; Капремонт
13-16.08.19	с. Баланово: ул. Грина, ул. Лесная, ул. Речная, ул. Магазинная; с. Вишенное: ул. В. Хребтовой, ул. Вишневая, ул. Кубанская, ул. Школьная г. Белогорск: ул. Нижнегорская, ул. Симферопольская; с. Литвиненково: ул. Советская, ул. Старо-Советская, ул. Дружбы, ул. Крымская, ул. Ново-Советская, пер. Советский, пер. Старокрымский; с. Чернополье: ул. 60 лет ВЛКСМ, ул. 60 лет Октября, ул. 8 Марта, ул. Молодежная, ул. Новая, ул. Подгорная, ул. Чапаева, ул. Черкасская, ул. Шоссейная; г. Белогорск: ул. Б. Чобан-заде, ул. Гоголя, ул. Мирошниченко, пер. Мирошниченко, ул. Щорса; пгт Зуя: ул. Школьная, ул. Шоссейная	ВЛ 0,4 кВ Л-1, 2 КТП-353; ВЛ 0,4 кВ Л-1, 2; ЗТП-34; КТП-665; ЗТП-133, 31, 363	Капремонт; Техобслуживание; Капремонт; Капремонт; Техобслуживание
19-23.08.2019	г. Белогорск: ул. Атчапар, ул. В. Ибраимова, ул. А. Абденнановой, ул. Курешчелер, ул. Джабар Аким, ул. Пригородная, ул. Мусы Мамута, ул. А. Султана; пгт Зуя: ул. Ленина; с. Новожиловка: ул. Заречная, ул. Ленина, ул. Луговая, ул. Огневая, ул. Рудковскаго, ул. Садовая; с. Мельничное: ул. Октябрьская, ул. Подгорная	ЗТП-702; КТП-389; ВЛ 0,4 кВ Л-1, 2, 3, КТП-365 ВЛ 0,4 кВ Л-1, 3 КТП-445	Техобслуживание; Техобслуживание; Капремонт; Техобслуживание
29-30.08.19	с. Цветочное: ул. Черкасская, ул. Черниговская, ул. Молодежная с. Земляничное: ул. 40 лет Победы, ул. Заречная, ул. Ленина, ул. Новая, ул. Фонтанная, ул. 1 Мая, ул. 8 Марта, ул. Шоссейная, ул. Крымская, ул. Лесная, ул. Подгорная; с. Синекаменка: ул. Кольцевая, ул. Молодежная, ул. Партизанская, ул. Подгорная, ул. Садовая, ул. Амет Хана Султана; с. Родники: ул. Есенина; с. Русское: ул. Гоголя, ул. Дружбы, ул. Чкалова, ул. Новая; с. Богатое: ул. Заречная, ул. Московская, ул. Советская, ул. Первомайская, ул. Гоголя, ул. Горького, ул. Мичурина, ул. Пушкина, ул. Партизанская, пер. Первомайский, ул. Калинина, ул. Молодежная, ул. Садовая, ул. Красная Горка, ул. Грушевая; с. Радостное: ул. Колхозная, ул. Дачная, ул. Садовая; с. Еленовка: ул. Подгорная; с. Мелехово: ул. Лесная, ул. Мелеховская; с. Лечебное: ул. Гагарина, ул. Южная, ул. Мичуринская, ул. Подгорная, ул. Сельская, ул. Черкасская, ул. Новая; с. Мичуринское: ул. Гагарина, ул. Степная, ул. Школьная, ул. Центральная, ул. Кирова, ул. Садовая, ул. Дружбы; с. Тополевка: ул. Подгорная; с. Белая Скала: ул. Приречная, 1	ВЛ 0,4 кВ Л-1 КТП-405 ВЛ 0,4 кВ Л-2 КТП-409 ВЛ 10 кВ Л-5 ПС «Белогорск» ВЛ 0,4 кВ Л-1, 2, 3 КТП-160	Техобслуживание
Городской округ Джанкой и Джанкойский район			
01.08.19	с. Бородино: скважина № 1014	ПС «Просторное» Л-1 КТП-301	капремонт
01-02.08.19	с. Крымка: ул. Молодежная, ул. Степная; с. Томашовка, с. Днестровка; с. Завет-Ленинский, с. Мелководное, с. Пушкино	ВЛ 0,4 кВ КТП-17 руб. Л-1; ПС «Выпасное» Л-2 ЗТП-55 ВЛ 10 кВ; ПС Соленое Озеро Л-4 КТПП-741 ВЛ 10 кВ	Техобслуживание; Капремонт; Капремонт
05.08.19	г. Джанкой: ул. Восточная, ул. Нестерова, ул. Московская; с. Светлое: ул. Чапаева, ул. Степная; с. Жилино: скважина № 747	ЗТП-39; ПС Просторное Л-12 КТП-359; КТП-642	Капремонт; Капремонт; Техобслуживание
05-09.08.19	с. Бородино, с. Светлое; с. Завет-Ленинское: ул. Виноградная, ул. 50 лет Октября	ПС Просторное Л-1 ВЛ-10; ВЛ 0,4 кВ КТП-738 Л-1	Капремонт; Техобслуживание
06.08.19	г. Джанкой: ул. Интернациональная, ул. К. Маркса, администрация г. Джанкоя, поликлиника, отдел образования	ЗТП-25	Техобслуживание
07.08.19	с. Заречное: ул. Кошевого; с. Новокрымское: ул. Крымская, ул. Мира, ул. Победы, ул. Дружбы	ПС Заречное Л-1 КТП-513; ЗТП-613	Капремонт
07-08.08.19	г. Джанкой: ул. Промышленная	ЗТП-158Г, 159Г	Техобслуживание
09.08.19	г. Джанкой: пер. Совхозный; с. Жилино: ул. М. Горького	КТП-141 «Р»; КТП-264	Техобслуживание
13.08.19	г. Джанкой: ул. Проезжая, ул. Северная, ул. Кирова; г. Джанкой: ул. Спортивная,7, администдание ДМЭС; с. Новопавловка: ул. Чкалова, ул. Гагарина	ЗТП-31; ТЩ-1; ПС Стальное Л-4 КТП-857	Капремонт; Техобслуживание; Капремонт
13-14.08.19	с. Мартыновка	ПС Мартыновка Л-5 ВЛ 10 кВ КТП-782	Капремонт
13-15.08.19	г. Джанкой: ул. П. Коммуны, ул. Гастелло, ул. Энгельса	ВЛ 0,4 кВ ЗТП-6 Руб. Л-3, 4	Капремонт
13-16, 19-23.08.19	с. Чайкино: ул. Присивашская, ул. Садовая, ул. Гагарина	ПС Чайкино ВЛ 0,4 кВ Л-1, 2 КТП-40	Капремонт
14.08.19	г. Джанкой: ул. Октябрьская, 20; с. Мирновка: скважина № 878	ТЩ-249; ПС Мирновка Л-6 КТП-926	Техобслуживание; Капремонт
15.08.19;	г. Джанкой: ул. Крымская, 3; с. Мирновка: ул. Гаспринского	ТЩ-56; ПС Мирновка Л-4 КТП-927	Техобслуживание; Капремонт
15, 16.08.19	с. Ясная Поляна	ПС Володино Л-3 ВЛ 10 кВ	Техобслуживание
16.08.19	г. Джанкой: ул. Крымская, 43	ТЩ-82	Техобслуживание
16, 19-23, 26-28.08.19	с. Томашовка	ВЛ 0,4 кВ КТП-50 Л-1, 2, 4	Капремонт
19.08.19	г. Джанкой: ул. Восточная, 10	ТЩ-83	Техобслуживание
20.08.19	г. Джанкой: ул. Свердлова, 11а, детсад; с. Рощино: скважина № 902	ТЩ-94; ПС Тимирязево Л-9 КТП-508	Техобслуживание
20-23.08.19	с. Луганское: ул. Пионерская, пер. Спортивный	ВЛ 0,4 кВ КТП-662 Л-1	Капремонт
21.08.19	с. Рощино: ул. Московская, ФАП	ПС Тимирязево Л-7 КТП-510	Техобслуживание
26-28.08.19	с. Краснодольное: ул. Беляева, ул. Матросова, ул. Дубинина	ПС Тимирязево ВЛ 0,4 кВ Л-1, 2 КТП-440	Техобслуживание
Городской округ Евпатория			
01.08.19	г. Евпатория: ул. Дувановская, 17/2	ШС-695	Техобслуживание
01-02.08.19	пос. Мирный: просп. Мира; г. Евпатория: просп. Победы, 26б, 29, 31, 35, 36, 37, 39, 55; ул. Некрасова, 88, 88а	ЗТП-7ДУ; ЗТП-218	Капремонт ТП
01-02, 05-08.08.19	г. Евпатория: ул. Демышева, 12-28, 30, 32; ул. Краевского, 4, 6, 8-12; ул. Хозяйственная, 1, 2, 3а	ТП-308 Л-2, 3, 6	Капремонт ВЛ 0,4 кВ
05.08.19	г. Евпатория: ул. Интернациональная, 47; пгт Новоозерное: ул. Героев Десантников, 5	ШС-696; ШС-45ДУ	Техобслуживание
05-06.08.19	г. Евпатория: ул. Весенняя, 40-52 (чет), 53-75 (нечет); ул. Малиновая, 45-52, 54, 56	КТП-370	Капремонт ТП
06.08.19	г. Евпатория: ул. Демышева, 121	ШС-697, 698	Техобслуживание
08-09.08.19	г. Евпатория: ул. Луговая, 15; ул. Чапаева, 71, 73, 77,	ЗТП-259	Капремонт ТП

09.08.19	пгт Новоозерное: ул. Морская, 7; г. Евпатория: пос. Новый, 3-8, 17	ШС-56ДУ ТП-358 Л-1	Техобслуживание Расчистка трассы ВЛ 0,4 кВ
13.08.19	г. Евпатория: ул. А. Ахматовой (Буслаевых), 30	ШС-699	Техобслуживание
13-14.08.19	г. Евпатория: просп. Победы, 38, 52, 62, 64, 66, 82, 86, 88; ул. 9 Мая, 82-88 (чет)	ЗТП-260	Капремонт ТП
13-16.08.19	г. Евпатория: ул. Гайдара, 1-34; ул. Кошевого, 22; ул. Камышовая, 1-13, 15-31 (нечет)	ТП-233 Л-2, 3, 5	Техобслуживание ВЛ 0,4 кВ
14.08.19	г. Евпатория: ул. Демышева,123	ШС-700, 701	Техобслуживание
15.08.19	г. Евпатория: ул. Демышева,123; ул. Маяковского, 9; ул. Киевская, 33/7	ШС-702; ЗТП-164	Техобслуживание
19.08.19	г. Евпатория: ул. 9 Мая, 112; ул. Аллея Дружбы, 107;	ШС-704, ЗТП-188	Техобслужива-ние;
19-23.08.19	ул. Ходжи Девлет-Гирея, 66-102 (чет); ул. Ашик Умера, 54-88 (чет), 73-95 (нечет); ул. Хайри Эмир-заде, 55-83 (нечет), 64-94 (чет); ул. Бекир Чобан-заде, 65-91 (нечет), 70-82 (чет); ул. Чокрак, 65-71 (нечет), 73-96; ул. Аметхана Султана, 7-85 (нечет), 32-44 (чет)	ТП-371 Л-1, 3, 5, 7, 8	Расчистка трассы ВЛ 0,4 кВ
20.08.19	г. Евпатория: ул. Курортная, 3, 7/3, 9, 11, 13, 18, 20, 22, 25; пер. Цван-гер, 9; ул. Молодежная, 20, 22, 25, 27, 36; ул. Аллея Дружбы, 39а, 80, 82, 84, 94, 95, 105; ул. Тенистая, 1а, 3, 3а; ул. Геодезистов, 6-8 (чет)	ЗТП-189	Техобслуживание
22.08.19	г. Евпатория: ул. Аллея Дружбы, 18; ул. Севастопольская, 55	ЗТП-197	Техобслуживание
26.08.19	г. Евпатория: пер. Колхозный, 1; ул. Володарского, 35-50, 52-60 (чет); ул. Колхозная, 15, 23, 42; ул. Краснофлотская, 7-9, 11; ул. Рабочая, 1-18; ул. Коробкова, 35-57 (нечет), 48-70 (чет); ул. Крым-ская, 40-44 (чет); ул. Профсоюзная, 1, 2; ул. Интернациональная, 3-69 (нечет); ул. Толстого, 52-78 (чет), 55-71 (нечет); ул. Северная, 15-29 (нечет); ул. Русская, 20-38 (чет), 25-41 (нечет); ул. Некрасова, 12а	ТП-23 Л-3, 5	Расчистка трассы ВЛ 0,4 кВ
27-28.08.19	г. Евпатория: ул. Гражданская, 1, 3-11а, 12-30 (чет); ул. Тучина, 79-104, 106-116 (чет); пер. Раздельный, 2-13, 15; ул. Партизан-ская, 37-41 (нечет), 42-52 (чет); ул. Шмидта, 2-6 (чет), 8-12; пер. Средний, 2, 4-11; ул. Средняя, 6-52 (чет), 11-65 (нечет)	ТП-115 Л-1, 4, 7	Расчистка трассы ВЛ 0,4 кВ
29-30.08.19	г. Евпатория: ул. Болекаджи, 2-50 (чет); ул. Тумен, 3-17; ул. Кангыл, 8; ул. М. Нузета, 5-95 (нечет); ул. Генерала Булатова,1-15 (нечет); ул. Мемета Якуба, 1-12	ТП-357 Л-1, 2	Расчистка трассы ВЛ 0,4 кВ
Городской округ Керчь			
01-02.08.19	ул. Рубежная, ул. Г. Петровой, 1-7 (нечет), 11, 14-46 (чет); ул. Угло-вая, 6-20 (чет); ул. Денисова, 5, 18-20(чет); ул. Косоногова, 6, 6а, 8, 8а, 10; ул. К. Маркса, 25; ул. Козлова, 1-3, 5, 10; ул. Советская, 7, 9/16; ул. Ленина, 3, 5, 8, 9	ТП-156, 170	Капремонт
05-09.08.19	шоссе Героев Сталинграда, 1, 2, 58к, 60, 60б, 62, 64; ул. Нестеро-ва, 1/2, 2, 3; ул. Черноморская, 2/1; ул. Орджоникидзе, 50/1; пер. Харьковский (боулинг), ул. Косоногова, 1а, 1б, 3, 4, 6, 11б, 11в, 12а, 16д, 18а, 18б,18в, 18е, 23б; ул. Г. Петровой, 11а, 23а, 123; ул. Галкина, 1-46; ул. Александровская, 1-45; ул. Кокорина, 57а; пер. Шоссейный, 3-11 (нечет); ул. Станционная, 15; ул. Доева, 37, 39	ТП-321, 359, 392; ТП-95	Капремонт; Техобслуживание
13-16.08.19	ул. К. Маркса, 1, 7, 9-17; ул. Самойленко, 1, 8, 10, 11, 12, 12к, 14; ул. Пролетарская, 11; ул. Борзенко, 25; поселок 5-й Самострой, ул. Ученическая, 5, 7, 10, 11, 15, 17; ул. Н. Кривуляк, 15; ул. Ашика Умера, 1-28; ул. Куртиханова, 1-25; ул. Азизова, 1-25	ТП-121, 193, 407	Техобслуживание
19-23.08.19	Вокзальное шоссе (территория ПАО «Керченское автотранспортное предприятие № 14313»); ул. Дейкало, 1, 3, 6, 8/14; ул. Орджоникидзе, 10д, 12, 44/8-16 (чет); ул. Архитектурная, 3; Бульвар Пионеров, 2/5; ул. Суворова, 24; пер. Левищева, 12, 14-23, 27; ул. Провалова, 33, 38-52 (чет); ул. Кулакова, 32-49, 51, 55-85; пер. 3-й Степной, 11, 13, 14, 15; пер. 2-й Степной, 1а-5 (нечет), 4-10 (чет); пер. 1-й Степной, 5-7 (нечет), 6-10 (чет); ул. Чернявского, 4-10	РП-10; РП-Фидерная; ШТ-77; РЩ-2	Техобслуживание
Кировский район			
01.08.19	с. Токарево: ул. Новая, скважина	ПС Новофедоровская ВЛ 10 кВ Л-1 ТП-309, 453	техобслужива-ние ТП
01, 05-06, 13-14, 19-20, 26-29.08.19	с. Партизаны: ул. Гагарина, ул. Новая, ул. Беляева, ул. Комарова, 1-23, 25-49; ул. Юбилейная, 74-100; ул. Полищука, ФАП, ул. Мира, 64-115; детский сад, газораспределительная станция, ул. Садовая, ул. Тейфука, ул. Десантников, ул. Мира; с. Абрикосовка: ул. Фон-танная, ул. Спортивная, ул. Садовая, пер. Спортивный; с. Спасовка	ПС Журавская ВЛ 10 кВ Л-5	капремонт ВЛ 10 кВ
02.08.19	пгт Кировское: ул. Юбилейная, ул. Комарова, ул. Советское шоссе	ПС Кировская ВЛ 10 кВ Л-1 ТП-448	техобслужива-ние ТП
02, 23.08.19	пгт Кировское: ул. Кирова	ВЛ 0,4 кВ ТП-209 Л-1	капремонт ВЛ 0,4 кВ
05.08.19	пгт Кировское: ул. Кирова, ул. Розы Люксембург	ПС Кировская ВЛ 10 кВ Л-2 ТП-285	техобслужива-ние ТП
06, 13.08.19	с. Бабенково: ул. Луговая, ул. Заречная, ул. Кооперативная, ул. Трудовая, ул. Крымская, ул. Северная, ул. Западная, ул. Южная	ПС Старый Крым ВЛ 10 кВ Л-19 ТП-249, 259	капремонт ТП
07.08.19	с. Владиславовка: ул. Захарова, ул. Строителей, ул. Ленина; пгт Кировское: ул. Дзержинского	ПС НС-16 ВЛ 10 кВ Л-8 ТП-305; ПС Кировская ВЛ 10 кВ Л-3 ТП-199	техобслужива-ние ТП
07-08, 22.08.19	с. Пруды: ул. Победы, ул. Крымская, ул. Октябрьская, Дом культу-ры, детский сад, КФХ «Солхат»; с. Добролюбовка: зерноток	ПС Лучевая ВЛ 10 кВ Л-6	капремонт ВЛ 10 кВ
08.08.19	с. Владиславовка: ул. Новая, ул. 30 лет Победы	ПС НС-16 ВЛ 10 кВ Л-8 ТП-283	капремонт ТП
13.08.19	с. Яркое Поле: ул. Октябрьская, ул. Юбилейная, ул. Победы, ул. Поддубного, ул. Сельская, ул. Привокзальная, ул. Кирова; пгт Кировское: ул. Южная, ул. Новая, 16-42	ПС Кировская ВЛ 10 кВ Л-11 ТП-207	капремонт ТП
15.08.19	с. Синицыно: ул. Гоголя, ул. Тельмана, ул. Советская, ул. Евдоки-мова, ул. Юбилейная,	ПС Кировская ВЛ 10 кВ Л-8 ТП-31	капремонт ТП
15-16.08.19	с. Льговское: ул. Северная, ул. Шемьи-заде, ул. Мичурина, ул. Маяковского, ул. Шевченко, ул. Виноградная, ул. Ленина, ул. За-водская, ул. Пушкина, ул. Чкалова, ФАП, мечеть, администрация сельского поселения, церковь	ПС Золотое Поле ВЛ 10 кВ Л-2	техобслуживание ВЛ 10 кВ
19.08.19	пгт Кировское: ул. Геройская, ул. Заводская, 6; ул. Краснобаева, ул. Трудовая, ул. Полевая, ул. Аметхана Султана	ПС Кировская ВЛ 10 кВ Л-1 ТП-236	капремонт ТП
21, 30.08.19	с. Золотое Поле: ул. Ленина, ул. Кирова, ул. Комарова, ул. Цен-тральная, ул. Октябрьская, Дом культуры, автостанция, винзавод	ПС Золотое Поле ВЛ 10 кВ Л-7	техобслуживание ВЛ 10 кВ
Город Красноперекопск и Красноперекопский район			
01.08.19	г. Красноперекопск: ул. Кирова, ул. Новозеленая, ул. Фрунзе, 34-58; пер. Почтовый, пер. Проездной, 16-34 (чет), 39- 42 (нечет); ул. Гоголя, 37-50; ул. Папанина, 1, 3-20, 22-32, 62-72, 80-98 (чет); пер. Танковый, ул. Крымская, 1, 3-15, 17, 19; ул. Шевченко, 3-9 (нечет); ул. Мичурина, 1-72, 74-80 (чет); ул. Чапаева, 36-44 (чет), 51-57 (нечет); пер. Степной, аварийно-диспетчерская служба ГУП РК «Крымгазсети», завод ООО «Дары Крыма», офис Службы по земельному и фитосанитарному надзору Респу-блики Крым, МУП городского округа Красноперекопск «Жилищно-эксплуатационное объединение», дренажно-насосная станция, церковь- община Евангельских христиан-баптистов ООО «Север-Крым», ООО «Платан Строй Поставка», ООО «Мо-дуль-3», ИП Савченко А.Г., ИП Рудок Т.Н.	ВЛ 10 кВ Л-18 ПС «Полимер» выход с КТП-14 КТП-340	Капремонт
02.08.19	г. Красноперекопск: ул. Симферопольская, пер. Юбилейный, пер. Рыбачий, ул. Транспортная, ул. Западная, ул.Заводская, 4/1, 4/2; ИП Зинькова Т.М.; с. Магазинка: ул. Садовая, 60-110 (чет), 83-127 (нечет); адми-нистрация Магазинского сельского поселения, отделение ФГУП «Почта Крыма»; офис ГБУ РК «Многофункциональный центр госу-дарственных и муниципальных услуг», ИП Масюткин А.Г.	КТП-212; ВЛ 0,4 кВ Л-1 КТП-155	Капремонт; Техобслуживание
05.08.19	с. Новрыбацкое: бригада ООО «Штурм Перекопа»; с. Орловское: ул. Нижняя, ул. Набережная, ул. Кирова, 1-28, 30, 32; магазин ООО «Кооперативное оптово-розничное торговое пред-приятие», ИП Омельчук Я.А., ИП Улицкий М.Р.	КТП-74 КТП-284	Капремонт
06, 07-08.07.19	г. Красноперекопск: ул. Ишуньская, 3-28; ул. Гекало, 15-33 (нечет), 28-38 (чет); ул. Фрунзе, 3-8, 16; ул. Менделеева, 63-75 (нечет), 70-118 (чет)	ВЛ 0,4 кВ Л-2 ТП-11	Капремонт
06, 08, 21, 28.08.19	с. Орловское, с. Новониколаевка, с. Шатры, с. Знаменка	ВЛ 10 кВ Л-2 ПС «Братская»	Капремонт
09, 13, 23.08.19	г. Красноперекопск: ул. Менделеева, 35-61 (нечет), 50-64, 68б/1; пер. Зеленый тупик, 2; ул. Гоголя, 15-19, 21-26	ВЛ 0,4 кВ Л-6 ТП-11	Капремонт
13.08.19	с. Магазинка: ул. Львовская, 17-57 (нечет), 26-68 (чет); ул. Киев-ская, 31-77 (нечет)	ВЛ 0,4 кВ Л-2 КТП-155	Техобслуживание
14-16, 19-20.08.19	г. Красноперекопск: ул. Фрунзе, 16а, 20-26 (чет); ул. Мичурина, 79-123 (нечет), 108-140 (чет); пер. Проездной, 1-13; ул. Гоголя, 27-35 (нечет), 30, 32; пер. Гоголя, ул. Восточная, 26; ФЛ Власенко АВ (магазин «ДНС»); ИП Танасогло Д.Н., ИП Георгиев Р.И.	ВЛ 0,4 кВ Л-7 ТП-11	Капремонт
14.08.19	с. Братское: ул. Ленина, 1а-18, 20-24 (чет); ул. Северная, 2-7 (не-чет), 15, 16; ул. Зеленая, 1-52, 54; ул. Строительная, 1-30, 32, 34; амбулатория администрации Братского сельского поселения, офис ГБУ РК «Многофункциональный центр государственных и муници-пальных услуг», отделение почтовой связи ФГУП «Почта Крыма», АТС ГУП РК «Крымтелеком», МБОУ Братский УВК (школа, детсад); контора и столовая ООО «Осоавиахим» контора	ТП-445	Капремонт
16.08.19	с. Магазинка: ул. Садовая, 110а-124 (чет), 131-155 (нечет)	ВЛ 0,4 кВ Л-3 КТП-155	Техобслуживание
19.08.19	с. Красноармейское: пер. Мира, ул. 50 лет Октября, ул. Садовая, ул. Северная, ул. Раудмица, пер. 1 Мая, школа, пункт соцобеспече-ния администрации Красноармейского сельского поселения,	КТП-196	Капремонт
21.08.19	г. Красноперекопск: ул. Северная, 9/1, 9/2, 9/3, 11/1, 11/2; ООО «Бытхим» ЛТД»	КТП-9	Техобслуживание
22.08.19	с. Орловское, с. Новониколаевка, с. Шатры, с. Знаменка, с. Полтавское, с. Привольное: скважина Красноперекопского филиала ГУП РК «Вода Крыма», катодная защита ГУП РК «Черноморнефтегаз», КСС-1, 2 ГУП РК «Крымгазсети», зерноток КФХ «Дон», зерноток КФХ «Гульсум», зерноток КФХ «Прогрес», ИП Абибулла Л. Ш., ИП Гапоненко Т.И.; с. Новопавловка: ул. Львовская, ул. Шахтерская, 1-21, 23-27 (не-чет); ул. Юбилейная, 1-16, 18, 19, 20, 22, 27; пер. Заводской, 27: ул. Старокрымская, 1, 3, 5-34; ул. Набережная, 1, 1а, 1б, 2, 5-26; администрация Новопаловского сельского поселения (администда-ние, территориальный центр), офис ГБУ РК «Многофункциональный центр государственных и муниципальных услуг», школа, детсад «Ивушка», отделение почтовой связи ФГУП «Почта Крыма», скважина Красноперекопского филиала ГУП РК «Вода Крыма», завод ООО «Крымовощепром», ФАП, мечеть, ИП Уркумет С. Б., ИП Новачук Н.С., ИП Янчук А.А., ИП Ибрагимова Г.Р., ИП Сейтжалилов А.Э., КФХ «Гульсум», КФХ «Дон»; г. Красноперекопск: ул. Мичурина, 73, 75; ул. Калинина, 14а; фи-лиал № 9 Государственного учреждения регионального отделения фонда социального страхования, военкомат, архив, отделение ООО «РНКБ», гостиница ООО «Ю Би Си Кул-Б», базовая станция ООО «К-Телеком», ГБУ здравоохранения РК «Центральная городская больница г. Красноперекопска» (стоматология), Дворец культуры, ТСН «Строитель», ИП Тошматова Э.А., ИП Нурисламова А.Э.	1 С 10 кВ ПС «Брат-ская» ТП-344	Техобслуживание
23.08.19	С. Орловка: скважина Красноперекопского филиала ГУП РК «Вода Крыма», ООО «Агроколорит»	КТП-283	Техобслужива-ние;
26.08.19	с. Ильинка: ул. Фрунзе, 1-24; ул. Ленина, 1-30; ул. Набережная, 1-7; ул. Калинина, 1-14; ООО «Штурм Перекопа» (контора, столо-вая), школа, Дом культуры, отделение почтовой связи ФГУП «Почта Крыма», АТС ГУП РК «Крымтелеком», базовая станция мобильной связи ООО «К-Телеком»; магазин Гапоненко Т. И., магазин ИП Байрамова З.Р., магазин ФЛ Заитова Л.Е.; с. Воронцовка, ООО «Штурм Перекопа» (зерноток, общежитие), скважина Красноперекопского филиала ГУП РК «Вода Крыма», клуб, библиотека, кафе ПК «Чумацкий шлях», ИП Шелуха Ю.В., ИП Таргонская Г.И., ИП Плахотина Г.П., ИП Гапоненко Т. И.; с. Воинка: ул. Строительная, 1; КФХ «Воинское»	2 С 10 кВ ПС «Ильин-ка» КТП-84	Техобслуживание
29.08.19	с. Крепкое: ул. Маяковского, 20-41, 43-51 (нечет); ул. 8 Марта, 1-33, 35-41 (нечет); ФЛ Ворона А.А.	КТП-189	Техобслуживание
Ленинский район			
01-02.08.19	с. Горностаевка: ул. Суворова, 2-31; ул. Слободская, 1-40, 42; ул. Львовская, 1-13; ул. Мамсовой, 1-33; ул. Комарова, 3-33; ул. Шоссейная, 5-23; ул. Ленина, 16-квартирный дом	ПС Горностаевка Л-67, 69 ТП-207, 277	техобслуживание
05-09.08.19	с. Уварово: ул. Кугатова, ул. Приозерная, 1-21; ул. Школьная, 4; с. Бондаренково: ул. Десантная, ул. Пионерская, ул. Степная; с. Войково: ул. Комарова, ул. Самойлова, ул. Гагарина	ПС НС-115 Л-126 ТП-147; ПС Стекло Л-15 ТП-654; ПС Стекло Л-4 ТП-240, 518	техобслуживание
13-16.08.19	с. Новониколаевка: ул. Комсомольская, 1, 3-47, 49, 51; ул. Львов-ская, 1-28, 30-36 (чет); ул. Переселенческая, 2-32; ул. Тернополь-ская, 15-21; ул. Огородняя; с. Старофронтовое, с. Новофронтовое	ПС Пресноводная Л-56 ТП-454 ПС Семисотка Л-31 ТП-177, 178	техобслуживание
19-23.08.19	с. Ерофеево: ул. Новая, ул. Школьная, ул. Комарова; п. Багерово: ул. Переездная, 1-29; ул. Херсонская, 1-29; ул. Прямая, 14,17; с. Семисотка: ул. Виноградная, 29-53 (нечет), 32-60 (чет); ул. Гагарина, 26-38 (чет), 31-53(нечет); ул. Сергиенко, ул. Советская, ул. Ленина, 1-8; пер. Почтовый, 2-10; пер. Школьный, 8; ул. Юби-лейная, 47-89; ул. Октябрьская, 34-59, 61-79 (нечет)	ПС Батальное Л-130 ТП-204; ПС Багерово С Л-95 ТП-644; ПС Семисотка Л-33 ТП-152	техобслуживание
26-30.08.19	с. Ленинское: ул. Школьная, ул. Кацелова, ул. Жданова, 1-26; ул. Панина, ул. Шоссейная, ул. Партизанская, ул. Степная, ул. Совет-ская, ул. Кооперативная, ул. Заречная, ул. Ленина; п. Багерово: ул. Воинская, 14	ПС Юбилейная Л-49 ТП-104, 709, 101, 109; ПС Багерово ВЧ Л-83 ТП-731	техобслуживание
Нижнегорский район			
01.08.19	с. Пшеничное: школа, ул. 50 лет Октября, ул. Школьная, детский сад, сельский совет	ПС 35 кВ Чкалово ВЛ 10 кВ Л-8 ТП-399	капремонт
05-08.08.19	с. Степановка: насосная установка ООО «Крымская водная компания»; с. Луговое: ул. Школьная, ул. Дорожная, ИП Никитский, ФАП; с. Коврово; с. Дворовое: насосная установка ООО «Крымская водная компа-ния»; КФХ Коломиец, ИП Бекиров; с. Заливное: насосная установка ООО «Крымская водная компания»	ПС 35 кВ Любимовка ВЛ 10 кВ Л-1 ТП-111, 112, 114, 115, 283	капремонт
05-09.08.19	с. Лиственное: ул. Советская, ул. Набережная, школа, Дом культу-ры, контора сельского совета	ПС 35 кВ Акимовка ВЛ 10 кВ Л-9 ТП-281 Л-3	капремонт

официальный печатный орган Совета министров Республики Крым | КРЫМСКАЯ ГАЗЕТА
29 июля 2019 года, понедельник
www.gazetacrimea.ru

05.08.19	с. Дрофино: ул. Зеленая, ул. Ровенская, ул. Виноградная, ул. Октябрьская, ул. Парковая, ул. Шоссейная, детский сад, школа, контора сельского совета, скважина №2724 МУП Дрофинский коммунхоз, ООО «К-Телеком», ИП Касько, ИП Цимбалюк, ИП Мамбетов, ИП Мухтаров; с. Ястребки: ул. Дерибасовская, ул. Дружбы, ул. Мира, Дом культуры, ФАП, библиотека, насосная установка МУП Дрофинский коммунхоз, ИП Грига; с. Стрепетово: ул. Чахмахчана, ул. Молодежная, ул. Нурмухамедова, ул. Новая, ул. Костенко, ул. Васильева, ул. Гагарина, насосная установка МУП Дрофинский коммунхоз, ИП Кравец	ПС 35 кВ Весна ВЛ-10 кВ Л-3 ТП-537, 468, 761, 684, 213, 437, 324, 358, 384, 587, 214, 706	капремонт
06.08.19	с. Лиственное: ул. Советская, ул. Гагарина, ул. Набережная, школа, детский сад, контора сельского совета, ИП Козельский, ИП Судаков, ИП Нудная, ООО «Крымэколайф, ООО «Нижнефарм», ИП Чинов, насосная установка ООО «Крымская водная компания»	ПС 35 кВ Акимовка ВЛ 10 кВ Л-3 ТП-281, 545, 75, 380, 541, 539, 540	капремонт
07.08.19	пгт Нижнегорский: котельная Теплокоммунэнерго, насосная установка МУП «Вода Нижнегорья», ИП Рубанов	ПС 110 кВ Нижнегорская ВЛ-10 кВ Л-14 ТП-144А	капремонт
08.08.19	с. Митрофановка: ул. Юбилейная, ул. 60 лет СССР, школа, ФАП, насосная установка МУП Дрофинский коммунхоз	ПС 110 кВ Нижнегорская ВЛ-10 кВ Л-13 ТП-614, 9, 298, 499	капремонт
09.08.19	с. Зеленое: ул. Мичурина, библиотека, ФАП, ОАО «Плодопитомник», ИП Мамедляев	ПС 110 кВ Нижнегорская ВЛ-10 кВ Л-2 ТП-673, 568, 40	капремонт
13.08.19	с. Косточковка: ул. Центральная, АО «Совхоз Весна»	ПС 35 кВ Весна ВЛ-10 кВ Л-1 ТП-320	капремонт
13-14.08.19	с. Приречное: ул. Степная; ул. Набережная; ул. Виноградная	ПС 35 кВ Весна ВЛ-10 кВ Л-1 ТП-463 Л-1	техобслуживание
14, 28.08.19	пгт Нижнегорский: ул. Чехова, ул. Чапаева, ул. Маяковского, ул. Дьяченко, ул. Кренкеля, ул. Школьная, ул. Коммунальная, ООО «ТЭС Авто», ООО «К-Телеком», ДНС-1 ГУП РК «Крыммелиоводхоз», ИП Воронин, ИП Чебаненко, ИП Булгаданиева, ИП Литвинов, ИП Ларионов, ИП Кадыров; с. Зелёное: ул. Салгирная, ул. Лесная	ПС 110 кВ Нижнегорская ВЛ-10 кВ Л-2 ТП-454, 571, 454, 250, 82, 146, 3, 731	капремонт
15.08.19	с. Акимовка: ул. Студенческая, ул. Колхозная, школа, Дом культуры, ИП Апкелямов, ИП Нурлаева, ИП Логина	ПС 35 кВ Акимовка ВЛ 10 кВ Л-1 ТП-279	техобслуживание
15-16.08.19	с. Приречное: ул. Советская	ПС 35 кВ Весна ВЛ-10 кВ Л-1 ТП-463 Л-2	техобслуживание
19-23.08.19	с. Чкалово: ул. Гагарина, ул. Параллельная, ул. Клубная, ул. Советская, ул. Победы, насосная установка ООО «Крымская водная компания», Дом культуры, СХПК «Таврия», ИП Никитский, ИП Айбазов	ПС 35 кВ Чкалово ВЛ 10 кВ Л-8 ТП-133, 127, 435, 654, 413, 122, 120	капремонт
26-27.08.19	с. Любимовка: ул. Любимовка, ул. Сумская	ПС 35 кВ Любимовка ВЛ 10 кВ Л-2 ТП-264	капремонт
Красногвардейский район			
01.08.19	с. Тимашовка, с. Карповка, с. Александровка: ул. Октябрьская, ул. Юбилейная, 61-111 (нечет); ул. Ялтинская, ул. Гагарина	ТП-378	капремонт
02.08.19	с. Нахимово, с. Чапаево, с. Заря, с. Краснознаменка: ул. Гагарина, 1-23	ТП-562; ТП-447 Л-2	капремонт
05.08.19	с. Новопокровка: пер. Мироновский	ТП-599	капремонт
05, 07, 13.08.19	пгт Красногвардейское: ул. Татарская, ул. Украинская, пер. Автодорожный, пер. Рабочий, ул. Новая, 24-77; ул. Молодежная, 46-70; ул. Светлая, 42-70; ул. Восточная, 41-66; ул. Заводская, 58-97; ул. Адаманова, ул. Красногвардейская, ул. Достлык, ул. Интернациональная, ул. Пролетарская, ул. Дзержинского,80-102	ВЛ-10 кВ Л-5 ПС Красногвардейская	капремонт
06.08.19	с. Калинино: ул. Парковая, 1-16а; ул. Садовая, 1-34; просп. Калинина, ул. Колхозная, ул. Восточная, ул. Мира, ул. Виноградная, ул. Школьная, 1-38	ТП-398	капремонт
06, 08.07.19	с. Краснознаменка: ул. Гагарина, 1-23	ТП-447 Л-2	капремонт
07.08.19	с. Красная Долина, с. Новодолинка	ТП-614	капремонт
09.08.19	с. Полтавка: ул. Таврическая, пер. Ароматная, пер. 5-й Юбилейный, ул. Юбилейная, 34-53; пер. Цветочный, пер. Садовый, пер. Почтовый, ул. Железнодорожная	ТП-629	капремонт
14.08.19	с. Восход: Спортивная, 4-7; с. Полтавка: ул. Железнодорожная, пер. Почтовый, пер. Садовый, пер. Цветочный	ТП-700; ТП-146 Л-1, 2, 3	капремонт и техобслуживание
15.08.19	с. Клепинино: ул. Мира, ул. Светлая, ул. Интернациональная, ул. Красногвардейская	ТП-396	техобслуживание
16.08.19	с. Нахимово, с. Чапаево, с. Заря	ТП-572	капремонт
19, 22.08.19	пгт Красногвардейское: ул. Мичурина, 112-124; ул. Б. Хмельницкого, 59-115; ул. 20 лет Октября, 101-151; ул. Киевская, 12-30; пер. Северный, ул. Крупской, 117-129 (нечет)	ТП-788 Л-4, 5, 6, 7	техобслуживание
20.08.19	с. Некрасово: ул. Комсомольская, 1-13; ул. Мичурина, 1-24; ул. Советская, 1-25; ул. Тернопольская, ул. Киевская, 1-35; ул. Виноградная, 1-36	ВЛ 10 кВ Л-5 ПС Удачное	техобслуживание
21, 26.08.19	пгт Красногвардейское: ул. Энгельса, 18-33	ТП-310 Л-4, 5, 10	капремонт
Первомайский район			
01.08.19	с. Войково: ул. Школьная, 27; ул. Ленина, 41, 43; школа, столовая школы	КТП-457	Капремонт
01-02, 05-09, 13-14.08.19	пгт Первомайское: ул. Еременко, 19-30; ул. Мира, 7-14; ул. Виноградная, ул. Строительная, ул. Зеленая, 1-37 (нечет); ул. Горького	ВЛ 0,4 кВ ВЛ-1, 2, 3 от ТП-144	Капремонт
02.08.19	с. Правда: школа	КТП-436	Капремонт
05.08.19	с. Сусанино: ул. Молодежная, ул. Юбилейная, школа, котельная школы, базовая станция мобильной связи ООО «К-Телеком», мастерские ООО «Бузав»	ЗТП-148	Капремонт
06.08.19	пгт Первомайское: школа №2	ЗТП-442	Капремонт
07.08.19	с. Сары-Баш: ул. Новая, ул. Мира, ул. Зеленая, администрация Сарыбашского сельского поселения, школа, начальная школа, детский сад «Кунешчик», отделение почтовой связи ФГУП «Почта Крыма», мечеть, магазин ИП Волков В.О., АТС ГУП РК «Крымтелеком», магазин ИП Уркуметова З.О., сельский клуб	КТП-192	Капремонт
08.08.19	с. Октябрьское: ул. Молодежная, ул. Ленина, 29-57 (нечет); школа, котельная школы, школьные мастерские, магазин ФЛ Горикова О.А., АТС ГУП РК «Крымтелеком», молельный дом МРО «Кипчак», церковь	ЗТП-427	Техобслуживание
09.08.19	с. Кормовое: ул. Крымская, ул. Горького, школа, АТС ГУП РК «Крымтелеком», контора ОА «Кирова», администрация Кормовского сельского поселения, бибилиотека, нежилое помещение ИП Ващук О.Н., нежилое помещение ИП Дегтярева О.В., кафе-бар ИП Исаева В.Э., контора ООО «Крымская водная компания»	ЗТП-535	Техобслуживание
13.08.19	с. Степное: ул. 50 лет Комсомола, 12-27; ул. Гагарина, 26-52; школа, котельная школы	КТП-372	Техобслуживание
14.08.19	с. Абрикосово: ул. Октябрьская, 2-20 (чет); школа, котельная школы, освещение территории школы; администрация Абрикосовского сельского поселения, церковь, отделение почтовой связи ФГУП «Почта Крыма», церковь, АТС ГУП РК «Крымтелеком»	КТП-279	Техобслуживание
15.08.19	с. Алексеевка: ул. Дзюбана, ул. Горького, школа, котельная школы, Дом культуры	ЗТП-533	Техобслуживание
15-16, 19-21.08.19	с. Алексеевка: ул. Дзюбана, ул. Горького, школа, котельная школы	ВЛ 0,4 кВ ВЛ-1, 2 от ТП-533	Техобслуживание
Раздольненский район			
01.08.19	с. Борисовка: кошара; с. Огороднее: ул. Кирова, 1-37, 39-63 (нечет)	ТП-109 ВЛ 0,4 кВ Л-1 от ТП-135	Техобслуживание ТП; Техобслуживание ВЛ
05.08.19	с. Камышное: ул. Космодемьянской, 5-45 (нечет), 16-54 (чет); ул. Заречная, ул. Пушкина, магазины ФЛП Хачатрян Ш.А., МУП «Муниципальная торговля», Дом культуры; с. Стерегущее: базы отдыха «Радуга», «Волна», «Прибой», «Альбатрос», «Лазурный», Стерегущенский ретранслятор	ТП-485; ВЛ 10 кВ Л-6 ПС Котовское	Техобслуживание ТП; Техобслуживание ВЛ
06.08.19	с. Ботаническое: ул. Ботаническая	ВЛ 0,4 кВ Л-2 от ТП-96	Техобслуживание ВЛ
07.08.19	пгт Раздольное: ул. Восточная, 1-49 (нечет); пер. Комсомольский, 7-17 (нечет), 8/36; ул. Заводская, 1; ФЛП Шаповалова С.В., скважина ГУП РК «Вода Крыма»	ВЛ 0,4 кВ Л-1 от ТП-58	Техобслуживание ТП, капремонт ВЛ
08.08.19	с. Ботаническое: ул. Новоселов	ВЛ 0,4 кВ Л-3 от ТП-96	Техобслуживание ВЛ
09.08.19	с. Славянское: КП «Чернышевское»; с. Славянское: ферма, скважина ООО «Крымская водная компания»	ТП-208; ВЛ 10 кВ Л-8 ПС Славянское	Техобслуживание ТП; Техобслуживание ВЛ
13.08.19	с. Ковыльное: ул. 1 Мая, ул. Дорожная, ул. Смолко, 5-17 (нечет); с. Березовка: ул. Ленина, ул. Коцюбинского, скважина ООО «Крымская водная компания»	ТП-273; ВЛ 0,4 кВ Л-1,2 от ТП-180	Капремонт ТП; Техобслуживание ВЛ
14.08.19	с. Огороднее: ул. Комсомольская, ул. Кирова, 40-64 (нечет)	ВЛ 0,4 кВ Л-1 от ТП-517	Капремонт ВЛ
15.08.19	пгт Раздольное: ул. Ленина 67а, 69, 69б, 71а, 72, 74; Красноперекопское шоссе, 15, 15а, 17; землеустройство, музыкальная школа, воинская часть; с. Огороднее: ул. Комсомольская, ул. Кирова, 40-64 (нечет)	ТП-295; ВЛ 0,4 кВ Л-1 от ТП-517	Капремонт ТП; Капремонт ВЛ
16.08.19	пгт Раздольное: поликлиника, магазины «Мини-маркет», «21 век»	ВЛ 0,4 кВ Л-3 от ТП-63	Техобслуживание ВЛ
19.08.19	с. Ветрянка: ул. Мира, ФАП (фельдшерско-акушерский пункт).	ВЛ 0,4 кВ Л-1 от ТП-142	Техобслуживание ВЛ
20.08.19	с. Котовское: ул. Комсомольская, ул. Первомайская, ул. Хмельницкого 1-7 (нечет); (офис, столовая ООО ««ТПК Инфокар»). с. Ветрянка: ул. Пушкина.	ТП-243 ВЛ 0,4 кВ Л-3 от ТП-142.	Капремонт ТП Техобслуживание ВЛ
21.08.19	с. Чернышево: ул. Первомайская, 11-30	ВЛ 0,4 кВ Л-1 от ТП-195.	Техобслуживание ВЛ
22.08.19	пгт Раздольное: ул. Фурманова, 31-81 (нечет), 44-76 (чет); пер. Космонавтов, ул. Юбилейная, ул. Аэродромная, 107, 109-122; п. Новоселовское: ул. Кудрявицкого, 22, 22б; ул. Новая, 1-9б (нечет); ул. Восточная, 2-16 (чет); ул. Данилина, 10-20а (чет); базовая станция ООО «Крымтелеком»; скважина ООО «Крымская водная компания», амбулатория, станция скорой помощи; с. Чернышево: ул. Ленина, 23-61	ТП-102 ТП-263; ВЛ 0,4 кВ Л-2 от ТП-195	Капремонт ТП; Техобслуживание ТП; Техобслуживание ВЛ
23.08.19	с. Чехово: скважина ГУП РК «Вода Крыма»	ТП-52	Техобслуживание ТП
26.08.19	с. Нива: ул. Виноградная, 34-70; с. Сенокосное: ул. Свободы, 2-18, АТС	ВЛ 0,4 кВ Л-1 от ТП-246; ВЛ 0,4 кВ Л-1 от ТП-438	Техобслуживание ВЛ
27.08.19	с. Котовское: ул. Новая, ул. Юбилейная, 1-28, 30-46 (чет); магазины ФЛП Дубровская Е.Ю., ООО «ЗЕРА»; п. Новоселовское: пер. Октябрьский, ул. Октябрьская, 28-40 (чет), 33-53 (нечет); с. Нива: ул. Юбилейная; с. Сенокосное: ул. Свободы, 1-23 (нечет); ул. Гагарина; ул. Южная;	ТП-238; ВЛ 0,4 кВ Л-1, 2 ТП-49; ВЛ 0,4 кВ Л-2 от ТП-246; ВЛ 0,4 кВ Л-2 от ТП-438	Капремонт ТП; Техобслуживание ВЛ; Техобслуживание ВЛ; Техобслуживание ВЛ
28.08.19	с. Нива: ул. Виноградная, 1-32; газораспределительная подстанция; с. Сенокосное: ул. Победы, ул. Космонавтов	ВЛ 0,4 кВ Л-3 от ТП-246; ВЛ 0,4 кВ Л-3 от ТП-438	Техобслуживание ВЛ
Город Саки и Сакский район			
01.08.19	с. Долинка: ул. Виноградная, 1-4; ул. Гагарина, ул. Молодежная, ул. Садовая, ул. Степная; с. Крайнее: ул. Ленина, 34, 36; ул. Октябрьская, 2-46, 48-64 (чет)	ПС «Дружба» ВЛ 10 кВ Л-2 КТП-184; ПС «Крымская» ВЛ 10 кВ Л-4 КТП-895	Техобслуживание
01-02, 05-06.08.19	с. Виноградово: ул. Виноградная, 1-54; ул. Ленина, 3-53; ул. Степная, 1-16	ПС «Кутур» ВЛ 0,4 кВ Л-1,2,3 КТП-317	Техобслуживание
01-02, 05-07.08.19	с. Веселовка: ул. Садовая	ПС «Воробьево» ВЛ 0,4 кВ Л-1 КТП-1026	Капремонт
05.08.19	с. Ромашкино: ул. Интернациональная, 1-33, 35, 37; ул. Мичурина, 1-8; ул. Шевченко, 1-31; с. Фрунзе: ул. Береговая, ул. Виноградная, 3-38; ул. Морская, ул. Октябрьская, ул. Победы, пер. Тихий, пер. Октябрьский, пер. Черниговский, ул. Черниговская, ул. Чкалова, 1-8, 9-15 (нечет); ул. Школьная, пер. Солнечный, пер. Школьный, пер. Южный, ул. Заводская, ул. Заречная	ПС «Утренняя Заря» ВЛ 10 кВ Л-8 КТП-501; ПС «Фрунзе» ВЛ 10 кВ Л-4, 5, 6	Капремонт; Высоковольтные испытания
05-09.08.19	с. Поповка	ПС «Поповка» ВЛ 10 кВ Л-17	Техобслуживание
07-09, 13.08.19	с. Глинка: ул. Достлук, ул. Евпаторийская, ул. Сакская, ул. Степная, 4	ПС «Кутур» ВЛ 0,4 кВ Л-1, 2, 3 КТП-355	Техобслуживание
08.08.19	с. Трудовое: ул. Клубная, ул. Парковая, 31-40	ПС «Митяево» ВЛ 10 кВ Л-7 КТП-567	Техобслуживание
08-09, 13-16.08.19	с. Ромашкино: ул. Виноградная, 29-60; ул. Мичурина, 13-41	ПС «Утренняя Заря» ВЛ 0,4 кВ Л-1, 2 КТП-873	Капремонт
13.08.19	с. Колоски: ул. Крымская, ул. Полтавская, 42-93; ул. Садовая, 13-33; ул. Кооперативная, 1-24; ул. Ленина, 1-49	ПС «Воробьево» ВЛ 10 кВ Л-6 КТП-440, 487	Капремонт
14-16, 19-21.08.19	с. Луговое: ул. Горького, ул. Космонавтов, ул. Мира	ПС «Кутур» ВЛ 0,4 кВ Л-1 КТП-334	Техобслуживание
19-23.08.19	с. Огневое	ПС «Кольцово» ВЛ 10 кВ Л-4	Техобслуживание
19-23, 26-30.08.19	с. Веселовка: ул. Новая, ул. Степная, 50-75; пер. Школьный	ПС «Воробьево» ВЛ 0,4 кВ Л-1, 2, 3 КТП-420	Капремонт
21.08.19	с. Митяево: ул. Верхняя, ул. Новая, 2-29, 31-45 (нечет); ул. Победы	ПС «Митяево» ВЛ 10 кВ Л-8 КТП-557, 668	Техобслуживание
27.08.19	с. Червоное: ул. Гагарина, ул. Молодежная, ул. Наримановская, ул. Новая, ул. Подгорная, ул. Полтавская, ул. Северная, ул. Средняя, ул. Степная, пер. Тупиковый, ул. Чеботарская, ул. Широкая, ул. Школьная, ул. Шпарева, 62	ПС «Орехово» ВЛ 10 кВ Л-4, 7	Капремонт, высоковольтные испытания
Город Симферополь			
01.08.19	просп. Победы, 209-211 (нечет), 244	ТП-645	Капремонт
02.08.19	ул. Уральская, 1, 9; ул. Генуэзская, 2/15-18 (чет); ул. Киммерийская, 3, 11, 21, 20; ул. Механизаторов, 11, 15-23 (нечет); ул. Апрельская, 38; ул. Братьев Айвазовских, 22	КТП-773	Капремонт
05.08.19	ул. Бородина, 22; ул. Глинки, 64.	РП-44 I секция (КТП-1070)	Капремонт

06.08.19	ул. Бородина, 10, 12, 22, 51, 53, 57; ул. Луговая, 6; ул. Глинки, 9-53 (нечет), 16-58 (чет); ул. Острякова, 29-41 (нечет), 38-44 (чет); ул. Симеизская, 6-38 (чет); ул. Зуйская, 44, 46, 47-51 (нечет); ул. Дерюгиной, 1а	РП-44 II секция (ТП-766, 973, 124)	Капремонт
07.08.19	ул. Розы Люксембург, 21-29 (нечет), 24-42 (чет); пер. Галерейный, 48/3; ул. Карла Либкнехта, 21-39 (нечет), 24/3-42 (чет); ул. Карла Маркса, 36/49, 37-51/38 (нечет), 54	ТП-305	Капремонт
08.08.19	ул. Киевская, 82, 84; ул. Мичурина, 10/16, 12, 14; ул. Гайдара, 3а, 12, 14; ул. Гагарина, 15	ТП-234	Капремонт
09.08.19	ул. Куйбышева, 35; ул. Фруктовая, 13, 22-34 (чет), 33-53а (нечет); пер. Фруктовый, 15, 15а, 17, 18-28 (чет); ул. Титова, 16к; ул. Лермонтова, 19	ТП-576, 647	Капремонт
13.08.19	ул. Ростовская, 18, 19, 20, 23, 25, 30	РП-410 I секция (ТП-955)	Капремонт
14.08.19	ул. Ростовская, 16-28 (чет), 17, 19а, 19б; ул. Никанорова, 7	РП-410 II секция (ТП-1024, 1026)	Капремонт
15.08.19	ул. Стрелковая, 95; ул. Камская, 12, 14	ТП-497	Капремонт
16.08.19	ул. Яблочкова, 1-11 (нечет), 2, 10, 12, 12а; пер. Марсовый, 4, 3; ул. Кржижановского, 1-10, 12, 14; ул. Энергетиков, 1, 2, 4/16, 10; ул. Монтажная, 2а	ТП-530, 249, 450	Капремонт
19.08.19	Каменский массив: СТ «Гвоздика», СТ «Звездочка», СТ «Локомотивец», СТ «Бодрость», СТ «Здоровье»	КТП-1078к	Капремонт
20.08.19	Каменский массив: СПК «Авиатор»	КТП-1079к	Капремонт
22.08.19	ул. Карла Маркса, 32-52 (чет), 35, 37; ул. Толстого, 7, 9, 11-34 (чет); ул. Казанская, 1-25 (нечет), 12-34 (чет), 56, 58; ул. Карла Либкнехта, 24/3; ул. Гоголя, 32, 34, 36/2, 39-45 (нечет); ул. Маяковского, 21, 21/32, 31/34; ул. Крейзера, 1-10, 12, 14; ул. Красногвардейская, 1-21 (нечет), 2/5-16 (чет); ул. Хацко, 4; ул. Горького, 32	ТП-501, 1042	Капремонт
Симферопольский район			
01-02.08.19	с. Мирное: ул. Молочная; с. Ключи: ул. Подгорная, ул. Новоселов	ПС «Красная» Л-11 КТП-1383 Л-1; ПС «Перово» Л-1 КТП-822 Л-1	Капремонт
05-09.08.19	с. Константиновка: ул. Урожайная, ул. Зеленая, ул. Юбилейная, ул. Молодежная; с. Заречное: ул. Табачная, ул. Гаражная, ул. Юбилейная, ул. Мраморная, ул. Парниковая, ул. Свободная, пер. Школьный, пер. Предгорный; с. Прудовое: ул. Мира, ул. Зеленая, ул. Космонавтов; пгт Гвардейское: ул. Садовая, ул. Новосадовая, ул. Октябрьская, ул. Пролетарская, пер. Пролетарский, ул. Советская; ул. Станционная, ул. Первомайская, ул. Толбухина, ул. Кирова, пер. Крымский, пер. Симферопольский, пер. Чапаева; с. Новоандреевка: ул. 40 лет Победы, ул. Бартоши, ул. Салгирная; с. Каштановка: ул. Богданова	ПС «Залесье» Л-4 КТП-1307 Л-1, 2; ПС «Перевальное» Л-6 КТП-6 Л-1, 2, 3; ПС «Кольчугино» Л-5 КТП-94 Л-1, 2, 3; ПС «Гвардейское»: Л-2 ТП-87 Л-1, 2; Л-7 ТП-128 Л-1, 2, 3; ПС «Новоандреевка» Л-3 КТП-960 Л-1, 2, 3; ПС «Каштановка» Л-1 ТП-1157 Л-1	Капремонт; Капремонт; Капремонт; Капремонт; Техобслуживание; Техобслуживание
13-16.08.19	с. Кольчугино: ул. Крымская, ул. Школьная, ул. Чехова, ул. Весенняя; с. Фонтаны: ул. Чкалова; с. Пионерское: ул. Алуштинская, пер. Салгирный, ул. Речная; с. Родниковое: ул. Крымская, ул. Стадионная, ул. Родниковая, ул. Садовая, ул. Механизаторов; с. Ключи: ул. Подгорная, ул. Новоселов; с. Тепловка: ул. Строителей; с. Широкое	ПС «Кольчугино» Л-6 ТП-1152 Л-1, 2, 3; ПС «Залесье» Л-6 ТП-44 Л-1, 2, 3; ПС «Доброе» Л-3 КТП-17 Л-1, 2; ПС «Родниковое» Л-4 КТП-933; ПС «Перово» Л-1 КТП-822; ПС «Николаевка» Л-8 ГКТП-386; ПС «Журавлевка» Л-1 КТП-590	Техобслуживание; Техобслуживание; Капремонт; Капремонт; Капремонт; Капремонт; Капремонт
	с. Лозовое; с. Леснолесье: ул. Ягодная; с. Родниковое; с. Новоандреевка: ул. Киевская, ул. Ватутина, ул. Октябрьская, ул. Победы; с. Веселое: ул. Ковыльная, ул. Полевая, ул. Центральная; с. Строгоновка: ул. Мисхор, ул. Хапсхор, ул. Джами, ул. Джихан, ул. Курман, ул. Кизлев, ул. Керииз, пер. Кучук-Салгир; с. Строгоновка: ул. Азатлык	ПС «Марино» Л-6 КТП-1146; ПС «Трудовое» Л-4 КТП-77; ПС «Родниковое» Л-4 ЗТП-816; ПС «Новоандреевка» Л-1 ЗТП-536; ПС «Заветное» Л-2 ГКТПП-236; ПС «Кубанская» Л-35 КТПП-1222; ПС «Кубанская» Л-35 КТП-1067	Капремонт; Капремонт; Техобслуживание; Техобслуживание; Техобслуживание; Техобслуживание; Техобслуживание;
26-30.08.19	с. Строгоновка: ул. Кызылташ, ул. Бахчисарайская, ул. Каралес, ул. Озенбаш; с. Заречное: ул. Новая, ул. Просторная; с. Андрусово: ул. Гаспринского, ул. Айвазова, ул. Челибиджихана; с. Дубки: ул. Свободы, ул. Победы, ул. Интернациональная, ул. Специалистов; с. Трехпрудное: ул. Заречная; с. Родниковое	ПС «Кубанская» Л-35 КТПП-663; ПС «Перевальное» Л-4 КТП-1055; ПС «Доброе» Л-3 КТПП-826; ПС «Перово» Л-1 ЗТП-1143; ПС «Перово» Л-6 КТП-197; ПС «Родниковое» Л-4 ЗТП-816	Техобслуживание
Советский район			
01.08.19	пгт Советский: ул. Первомайская, ул. 30 лет Победы, пер. Кирова, ул. Кирова	ТП-265	капремонт
01-02.08.19	с. Николаевка: ул. Пролетарская, ул. Молодежная	ВЛ 0,4 кВ ТП-327	капремонт
02.08.19	с. Октябрьское: ул. Кооперативная	ТП-277	капремонт
05.08.19	с. Чапаевка: ул. Пушкина, ул. Школьная, пер. Школьный	ТП-317 ВЛ 0,4 кВ ТП-186	капремонт
05-07.08.19	с. Дмитровка: ул. Школьная, пер. Школьный, пер. Белорусский	ТП-317 ВЛ 0,4 кВ ТП-186	капремонт
06.08.19	с. Ильичево: ул. Садовая, ул. Коммунистическая, ул. Дзержинского	ТП-374	капремонт
07.08.19	с. Пруды: ул. Школьная, ул. Аметхана Султана	ТП-170	капремонт
08.08.19	с. Некрасовка: ул. Присивашная	ВЛ 0,4 кВ ТП-148	капремонт
08, 09, 13-16.08.19	с. Чапаевка: ул. Пушкина, ул. Садовая, ул. Ленина, ул. Гагарина, ул. Октябрьская, ул. Гаспринского, ул. 40 лет Победы, ул. Мира, ул. Аметхана Султана; с. Коломенское	ВЛ 10 кВ Л-41 ПС Хлебное ТП-215, 133, 134, 275, 130	капремонт
16.08.19	с. Чапаевка: ул. Гагарина, ул. Мира, ул. Садовая, ул. Телевизионная	ТП-131	техобслуживание
19.08.19	с. Пчельники: ул. Луговая	ВЛ 0,4 кВ ТП-210	техобслуживание
20-21.08.19	с. Некрасовка: ул. Садовая, ул. Первомайская, ул. 8 Марта, ул. Юбилейная, ул. Победы, скважина	ТП-194, 197	техобслуживание
22.08.19	с. Краснофлотское: ул. Юбилейная, ул. Садовая, ул. Заречная	ВЛ 0,4 кВ ТП-3	техобслуживание
23, 26-28.08.19	с. Красногвардейское: ул. Виноградная	ВЛ 0,4 кВ ТП-24, 25	техобслуживание
Городской округ Судак			
05-09.08.19	г. Судак: ул. Алуштинская, 44/2-57/2	ВЛ 10 кВ ПС «Судак» яч. 15 ТП-23 – Р-116 г. Судак	Капремонт
06.08.19	с. Междуречье, с. Ворон	КТПП-199 г. Судак	Капремонт
08.08.19	с. Дачное: ул. Виноградная, ул. Лесная, ул. Садовая	КТПП-203 г. Судак	Капремонт
09.08.19	с. Переваловка: ул. Мамеди	КТП-486 с. Переваловка	Техобслуживание
14-15.08.19	с. Дачное: ул. Виноградная, ул. Лесная	КТП-204 с. Дачное; ВЛ 0,4 кВ Л-1, 2, 3 от ТП-204	Капремонт; Техобслуживание
15.08.19	с. Лесное: ул. Симферопольское шоссе, 1-4	КТП-54 с. Лесное	Техобслуживание
20-21.08.19	г. Судак: ул. Аджибей, ул. Айбатлы, ул. Джами, ул. Мамеди, ул. Сейт-оглы Сейдамета, ул. Сейтосмана Исаева, ул. Склонная, Феодосийское шоссе, ул. Челебиджихана; с. Дачное: ул. Придорожная, ул. Склонная, ул. Нижняя	ВЛ 10 кВ ПС «Судак» яч. 9 РП-4 яч.15 – Р-106 с. Дачное	Техобслуживание
22-23.08.19	г. Судак: урочище Карагач	ВЛ 10 кВ ПС «Веселое» яч. 4 ТП-101 (РП-76) – Р-105 с. Веселое	Техобслуживание
26-28.08.19	с. Грушевка: ул. Советская, ул. Виноградная, ул. Ласкина, ул. Зеленая, ул. Шоссейная, Ялтинское шоссе, ул. Речная, квартал «Массив Ялтинский», ул. Горная, ул. Первая Лесная, ул. Вторая Лесная, ул. Садовая, АЗС, насосная с. Грушевка ГУП РК «Вода Крыма», контора ГАУ РК «Старокрымское лесоохотничье хозяйство», ретранслятор с. Грушевка ФГУП «Российская Телевизионная и Радиовещательная сеть»	ВЛ 10 кВ ПС НС-18 Ф - 4 ТП-421 ТП-422 отп. ТП-433, 431, 425, 424	Капремонт
29-30.08.19	с. Веселое: ул. Гагарина, пер. Горный, ул. Ленина, ул. Тимирязева, ул. Подгорная, ул. Горная	ВЛ 0,4 кВ Л-1, 2 от ТП-105	Техобслуживание
Городской округ Феодосия			
01.07.19	г. Феодосия: ул. Чкалова, 173	ШС-1, ШС-2 Чкалова, 173	Техобслуживание
01, 02, 05, 06, 09, 14, 19, 20.08.19	г. Феодосия: ул. Станционная, 4-8 (чет); ул. Коммунальников, 1-65, 67-89 (нечет); ул. Совхозная, 1, 5, 7-12; ул. Кошевого, 1-32, 34-104 (чет), 37-79 (нечет); ул. Дружбы, 1-15, 17-105 (нечет), 105а; ул. Новая, 1-27 (нечет), 6-18 (чет); ул. Механизаторов, 2, 4-6; ул. Мира, 68; ул. Озерная, 4-10, 12-16 (чет); ул. Малышева, 34, 38, 40; пер. Кошевого, 1-29 (нечет), 6-22 (чет); пер. Совхозный, 1-7, 9, 11	ВЛ 0,4 кВ ТП-161 Л-2, 6, 12	Капремонт
02.08.19	г. Феодосия: ул. Крымская, 3-15 (нечет); ул. Гарнаева, 61, 66-72 (чет); ул. Шевченко, 61; пгт Щебетовка: насосная станция ООО «Завод марочных вин «Коктебель»; МУП МОГОФРК «УП ЖКХ» (насосная станция № 1, катодная насосная станция в р-не поселковой больницы)	ТП-154; ТП-2337	Капремонт
05.08.19	г. Феодосия: Симферопольское шоссе, 24, 24а, 24б, 24в, 24г, 26; ул. Баранова, 20-38, 40-58 (чет); ул. Гольцмановская, 13-17, 13а; ул. Хасановская, 1-10, 12, 14; ул. Вересаева, 62, 69; ул. Московская, 50, 63, 65; ул. Профсоюзная, 6; пгт Щебетовка: растворный узел ООО «Завод марочных вин «Коктебель»	ТП-221; ТП-2346	Капремонт; Техобслуживание
06.08.19	пгт Орджоникидзе: ул. Ленина, 6, 7, 9, 10, 11, 11А, 12 (средняя школа №6), 14, 14а, 15; 20 (КНС ГУП РК «Вода Крыма»); ул. Нахимова, 23 (детский сад №9 «Алые паруса»)	ТП-234	Капремонт
07.08.19	г. Феодосия: ул. Чкалова, 64, 77; ул. Федько, 1-9 (нечет), 13	ТП-274	Капремонт
07, 08, 13, 15, 16.08.19	с. Насыпное: ул. Ленина, 1-28; Симферопольское шоссе, 1-36; ул. Виноградная, 1-21; пер. Виноградный, 1-11, 13-19 (нечет); ул. 40 лет Победы, 1-9, 11; ул. Почтовая, 1-27; ул. Речная, 1-15, 17-51 (нечет); ул. Степная, 1-9, 10; ул. Боевая, 1-17; пер. 1-й Боевой, 1-13, 15-35 (нечет); пер. 2-й Боевой	ВЛ 0,4 кВ ТП-37 Л-2	Капремонт
08.08.19	пгт Приморский: ул. Железнодорожная, 7, 9, 11; ул. Керченская, 38-52 (чет), 56, 56в; ул. Тупиковая, 14-28 (чет), 15; ул. Южная, 11, 16; ул. Прорезная, 2-6, 7 (средняя школа № 20); ул. Молодежная, 2; ул. Заводская, 3, 3а; пер. Заводской, 5; пер. Керченский, 7; пгт Коктебель: ТСН «Кипарис», станция катодной защиты ГУП РК «Черноморнефтегаз»; пгт Щебетовка: ООО «Инвестиционно-строительная компания» (насосная станция №5 капельного орошения), растворный узел ООО «Завод марочных вин «Коктебель», 32 км шоссе Феодосия – Судак, 2а; р-н Козловского водохранилища, 1	ТП-531; ВЛ 6 кВ ПС Коктебель Л-9	Капремонт; Техобслуживание
09.08.19	г. Феодосия: Симферопольское шоссе, 27 (Феодосийская санаторная школа-интернат)	ТП-88	Техобслуживание
13.08.19	г. Феодосия: ул. Циолковского, 1, 2, 4, 10-21, 23-27 (нечет); ул. В. Коробкова, 13-23; ул. 8 Марта, 2-16 (чет), 13; ул. Нахимова, 50, 53-56, 58, 59-65 (нечет); бул. Адмиральский, 9-12, 20-32 (чет); ул. Чехова, 31-36, 38-48 (чет); ул. Шмидта, 1-12, 14; ул. Верхняя, 1-9; ул. Армянская, 58, 58а; пер. Потемкина, 5, 6; с. Наниково: ул. Дружбы, ул. Заречная, ул. Мира, ул. Партизанская, ул. Подгорная, пер. Школьный	ТП-204 ВЛ 0,4 кВ ТП-2308 Л-5, 8	Техобслуживание
14.08.19	с. Солнечное: ул. Тополевая, 19; ул. Речная, 1, 1а, 1б, 2, 6, 7, 15, 18а, 22, 26, 27, 30-37, 40, 42, 46; ул. Ореховая, 1-4; ул. Цветочная, 8; Подгорная, 2; ул. Виноградная, 9-47 (нечет), 14-78 (чет); пер. Виноградный, 2-7; ул. Персиковая, 1, 23, 25, 28а, 29, 48; ул. Дачная, 10, 13; ул. Озерная, 9, 10, 12; ул. Клубничная, 1, 2, 5, 6, 9, 11, 12, 14, 16, 22, 28, 30, 34; ул. Малиновая, 22-32 (чет), 42; ул. Западная, 2; ул. Центральная, 19 (детский сад № 39 «Солнышко»), 23, 25; СПК «Солнечное»	ТП-265	Техобслуживание
15.08.19	г. Феодосия: ул. Дружбы, 42, 44, 46	ТП-298	Техобслуживание
16.08.19	пгт Щебетовка: 32 км шоссе Феодосия – Судак, 1, 2	ТП-2330	Техобслуживание
19.08.19	г. Феодосия: ул. Строительная, 1; ул. Энгельса, 17-35 (нечет), 18, 22-26 (чет); ул. Чернышевского, 5-11 (нечет), 10-16 (чет)	ШС Строительная, 1; ШС ТП-102	Техобслуживание
20.08.19	г. Феодосия: ул. Строительная, 11, 13	ШС Строительная, 11; ШС Строительная, 13	Техобслуживание
21.08.19	г. Феодосия: ул. 1 Мая, 1-35, 37; ул. Кочмарского, 14-38 (чет), 31, 33; ул. Советская, 67а, 79; ул. Пономаревой, 1-25 (нечет), 2, 6-18 (чет); пер. Пономаревой, 1-5; пер. Андреевский, 2-10 (чет), 3, 5, 5а; пер. Краснофлотский, 1-8, 10, 12, 14; пер. Военноморской, 1-11; пер. 1 Мая, 1-13; с. Ближнее: ул. Коктебельская, 3, 4; ул. Старокрымская, 15, 17, 24, 26, 27, 32; ул. Сурожская, 1а; ул. Белогорская, 4	ВЛ 0,4 кВ ТП-121 Л-2, 6; ВЛ 0,4 кВ ТП-308 Л-1	Техобслуживание
22.08.19	г. Феодосия: ул. Чкалова, 171, 175; ул. Панова, 39, 41, 43-73, 74д, 110а; ул. Овражная, 10-15, 23, 55-59, 64, 83, 98, 99, 109, 120; СТ «Труд» (участки №№ 61, 68, 69, 78, 83, 100); с. Ближнее: ул. Речная, 35-63; ул. Советская, 49, 56, 58; ул. Полевая, 1-10; ул. Боевая, 40-46 (чет), 43-53 (нечет); ул. Интернациональная, 1-43, 45; ул. Луговая, 27, 31	ШС Чкалова, 171, ШС Чкалова, 175 ВЛ 0,4 кВ ТП-259 Л-2; ВЛ 0,4 кВ ТП-304 Л-1, 2; ВЛ 0,4 кВ ТП-410 Л-1	Техобслуживание
23.08.19	г. Феодосия: просп. Айвазовского, 51 (роддом); ул. Дружбы, 32 (детский сад № 14 «Чайка»)	ШС Роддом, ШС Дружбы Детсад	Техобслуживание
23, 26, 27. 08.19	г. Феодосия: ул. Урицкого, 1-8, 10, 12; ул. Новокарантинная, 1, 2-28; ул. Рабочая, 23-34, 36; ул. Сейсмическая, 23; ул. Желябова, 30-36 (чет); ул. Щорса, 16; пер. Щорса, 2, 3; пер. Сейсмический, 2, 5-7; пер. Пионерский, 1-17, 16а, 16б, 16в, 16г, 16д, 19-29 (нечет); пер. Новокарантинный, 1-3	ВЛ-6кВ ПС Восход Л-18 ТП-78 – ТП-77	Техобслуживание
28.08.19	г. Феодосия: ул. Ялтинская, 1-25, 27; ул. Ленинградская, 1-25, 26; ул. Краснодарская, 1-10, 12-26 (чет); ул. Грина, 21-25; ул. Западная, 3-25 (нечет); склады ООО «Кафа Инвест Плюс»; с. Ближнее: ул. Западная, 1-18, 20; ул. Хуторская, 5, 11а; 2-50 (чет), 21-63 (нечет); ул. 1-я Октябрьская, 1б, 4а; ул. Дорожная, ул. Вишневая, пер. Яблоневый, пер. Озерный, пер. Персиковый; СТО ФЛ Индычий Н.И.; с. Солнечное: ул. Нагорная, 2	ВЛ 6 кВ ТП-45 – ТП-168; ВЛ 6 кВ ПС Байбуга Л-13 отп. на ТП-176	Техобслуживание

официальный печатный орган Совета министров Республики Крым | КРЫМСКАЯ ГАЗЕТА
29 июля 2019 года, понедельник
www.gazetacrimea.ru

29.08.19	г. Феодосия: ул. Куйбышева, 20, 20а, 23 (средняя школа №19); ул. Галерейная, 10-14 (чет); пер. Галерейный, 2; ул. Башенная, 2-22; ул. Корабельная, 2, 2а; ул. Водосточная, 1, 22; ул. Рабочая, 2; ул. Большевистская, 1, 3-38; пер. Большевистский, 1-6; пер. Барсова, 5, 7-12; пер. Крупской, 1, 3, 4	ВЛ 0,4 кВ ТП-218 Л-3 ВЛ 6 кВ ПС Воход Л-18 - ТП-78	Техобслуживание
30.08.19	г. Феодосия: ул. Нахимова, 36-49; ул. Десантников, 21; ул. Назарова, 17, 25, 29, 80-94 (чет); пер. Циолковского, 5, 7-18, 20; пер. Шмидта, 1-5 (нечет), 6, 8; пер. Бульварный, 4-8 (чет); пер. Нахимова, 2-11; ул. Морская, 4, 6, 8-17; ул. Айвазовского, 14, 15-27; ул. Караимская, 4; ул. Нагорная, 27-39 (нечет), 28; бул. Адмиральский, 21-41 (нечет), 50-56 (чет); ул. Митридатская, 13-17 (нечет); ул. Сейсмическая, 1-5 (нечет), 4, 8; ул. Гоголя, 1, 2, 3; ул. Пименова, 11-27 (нечет), 14-32 (чет); ул. Поперечная, 1-7; пл. Фонтанная, 1, 2, 3, 5; пер. Караимский, 4; пер. Узкий, 2, 4, 6; пер. Сейсмический, 9, 10, 11; пер. Фонтанный, 1-12	ВЛ 0,4 кВ ТП-43А Л-2; ВЛ 0,4 кВ ТП-91 Л-1, Л-2, 3	Техобслуживание
Черноморский район			
01.08.19	с. Кировское: ул. Ленина, 14-56 (чет), 39-85 (нечет); ул. Крымская; с. Красная Поляна: ул. Коммунистическая, 1-20; ул. Ленина, 1-11; ул. Целинная, 1-9; автогаражи ООО «Сармат-Агро Плюс»; ул. Космонавтов, 2-18 (чет); ул. Юбилейная, 5-13 (нечет); школа	ПС «Дозорное» ВЛ 0,4 кВ ТП-120; ПС «Глебовка»: ВЛ 0,4 кВ ТП-98; ТП-93	Капремонт; Расчистка трассы ВЛ; Капремонт ТП
02.08.19	с. Окуневка: ул. Крупской, 4-79 (нечет); ул. Набережная, 46-64 (чет); с. Красная Поляна: ул. Коммунистическая, 20-39; ул. Советская, 1-17 (нечет); ул. Целинная, 13-37 (нечет); ул. Ленина, 2-6 (чет); ул. Фрунзе, 1-7 (нечет); с. Кузнецкое: кошара ФЛ Лазовая Л.Н.	ПС «Красносельская» ВЛ 0,4 кВ ТП-339; ПС «Глебовка» ВЛ 0,4 кВ ТП-352; ПС «Глебовка» ТП-386	Техобслуживание; Расчистка трассы ВЛ; Техобслуживание
05.08.19	с. Красная Поляна: ул. Ленина, 1-5 (нечет); ул. Кирова, 2-14 (чет), 9-25 (нечет); ул. Молодежная, 1-11 (нечет); ул. Юбилейная, 1-19; ФАП; с. Новосельское: ул. Гагарина, ул. 60 лет СССР, ул. Курченко, ул. Пионерская, ул. Ленина; с. Далекая: кошара ФЛ Османов Ш.Р.	ПС «Глебовка» ВЛ 0,4 кВ ТП-95; ПС «Черноморская» ВЛ 0,4 кВ ТП-387; ПС «Далекая» КТП-199	Расчистка трассы ВЛ; Капремонт; Капремонт
06.08.19	с. Оленевка: ул. Рабочая, 80-96 (чет); ул. Кирова, 49-67 (нечет), 62-82 (чет); ул. Мира, 27-47 (нечет), 38-60 (чет); с. Красная Поляна: ул. Ленина, 18-24 (чет); ул. Кирова, 16-30 (чет), 25-39 (нечет); ул. Фрунзе, 2-44 (чет); ул. Советская, 17-39 (нечет); ул. Черноморская, 28-44 (чет); ул. 60 лет СССР, 20-36 (чет), 29-45 (нечет); с. Далекое: скважина ООО «КВК»	ПС «Красносельская» ВЛ 0,4 кВ КТП-306; ПС «Глебовка» ВЛ 0,4 кВ ТП-350; ПС «Далекая» КТП-200	Техобслуживание; Расчистка трассы ВЛ; Капремонт
07.08.19	с. Кузнецкое: ул. Партизанская, ул. Ленина, ул. Степная, ул. Восточная, ул. Гагарина; с. Задорное: ул. Ленина, ул. Степная	ПС «Глебовка» ВЛ 0,4 кВ КТП-91; ПС «Дозорное» КТП-133	Расчистка трассы ВЛ; Техобслуживание
07, 09.08.19	с. Громово, с. Знаменское, ФГУ «Российская радиовещательная сеть, ретранслятор (за пределами с. Новосельское, восточного направления)	ПС« Черноморская» ВЛ 10 кВ Л-8	Капремонт
08.08.19	с. Дозорное: ул. Урожайная, ул. Ленина, 1-46, ул. Новая; с. Артемовка	ПС «Дозорное» КТП-250; ПС « Черноморская» ВЛ 10 кВ Л-9; ПС «Черноморская» ВЛ 0,4 кВ КТП-86	Техобслуживание; Расчистка трассы ВЛ
09.08.19	с. Межводное: пер. Буденного	ПС «Ново-Ульяновка» КТП-184	Техобслуживание
13.08.19	с. Далекое: ул. Мичурина, 1-29 (нечет); ул. Молодежная, ул. Советская, ул. Спортивная, ул. Школьная, АТС ГУП РК «Крымтелеком», ФАП	ПС «Далекая»: КТП-197, 198	Капремонт, Техобслуживание
14.08.19	с. Владимировка: кошара ООО «Винал-плюс»	ПС «Далекая» КТП-204	Капремонт
15.08.19	с. Владимировка: кошара ИП Османова А.Н.	ПС «Далекая» КТП-205	Капремонт
19.08.19	с. Далекое: ул. Заводская, ул. Мичурина, ул. Строительная, детсад «Парус»	ПС «Далекая» КТП-413	Техобслуживание
28.08.2019	пгт Черноморское: ООО «Планета», ООО «Антей», отдел МВД, МКУ «АХС», прокуратура РК, ул. Почтовая, 8/1, 8/2, 8/3, 12, Черноморское РПО (столовая «Волна»), ИП Иванова И.П., ООО «Белая Русь»	ПС «Тарханкут» ВЛ 0,4 кВ КТП-56	Капремонт

Большая Ялта			
01, 06.08.19	пгт Никита: ул. Оранжерейная, 22	Л-2 КЯ 1959 ТП-165	Капремонт
05-06.08.19	пгт Симеиз: ул. Советская, 9, 22-34 (чет), МБОУ «Симеизская средняя школа», сети наружного освещения МУП «Ялтагорсвет», ФЛП Рустамян Г.С.; ул. Паустовского, 3-15 (нечет), 18, ГУП РК «Водоканал ЮБК» (КНС «Приморье»), ФЛ Бельтюков, ФЛ Перека, ФЛ Суханов; ул. Луговского, 5-9 (нечет), 18; пгт Гаспра: Алупкинское шоссе, 17а	КТП-310	Техобслуживание
05-07.08.19	пгт Парковое: ул. Бекетовская, 1-4, 7-11 (нечет), 21; ул. Центральная, 1-3, 7, 9, 24-34 (чет); ул. Клубная, ЧП Лалис, 4, 6, 11, 13; ул. Парковая, 26; ул. Чехова, 7	ТП-437 Л-1	Капремонт
05-08.08.19	пгт Ливадия: ул. Батурина, ООО «Ванда»	ТП-1573	Капремонт
06-09.08.19	г. Ялта: климатопавильоны ООО «Фирма «Колар»	ТП-1524	Капремонт
09.08.19	пгт Никита: ул. Оранжерейная, 1-17 (нечет)	Л-1 КЯ 1959 ТП-165	Капремонт
13.08.19	пгт Никита: ул. Оранжерейная, 1, 2-22 (чет), 7, 9, 13-17 (нечет), исполком Массандровского поссовета (клуб, насосная); Южнобережное шоссе, 1-5 (нечет), 9-15 (нечет), 19, 43б, ФЛ Сидорук	Л-2 ТП-165	Капремонт
13-15.08.19	г. Алупка: Южнобережное шоссе, ГБУ РК «Противотуберкулезный санаторий «Предгорный», 3-7 (нечет), 8, 9, 14, ФЛ Макаров, ФЛ Султанова, ФЛ Рыжков, ФЛ Борисенко, ФЛ Неежко, ФЛ Пасечник, ФЛ Морозюк, ФЛ Покаташкин, ФЛ Силантьева, ФЛ Яшпатрова, ФЛ Горбунов, ФЛ Владыкина, ФЛ Кондратьев, ФЛ Сикорская, ФЛ Боровский, ФЛ Шиян; Севастопольское шоссе, АО «Ялтинский плодоовощекомбинат»	Л-2 КЯ 263 ТП-934	Капремонт
13-16.08.19	пгт Гурзуф: пер. Солнечный, 2-6 (чет), ФЛ Гарко; ул. Ялтинская, 1-7 (нечет), 2, 8	ТП-1015	Капремонт
15-16.08.19	пгт Понизовка: ФКУ «Управление Черноморского флота»; Южнобережное шоссе, 1; ул. Советская, 2; ул. Приморская, 12; пгт Симеиз: ул. Южная, ИП Баджелидзе	КТП-740	Техобслуживание
16, 19.08.19	г. Ялта: ул. Куйбышева, 1/60, 3-13 (нечет), 6, 19; пер. Куйбышева, 1, 2-8 (чет), 7, 11-14, школа; ул. Киевская, 36б, 44-52 (чет), 62, 64, 70, 80, ЧП Мицевич	Л-1 ТП-112	Капремонт
19-20.08.19	пгт Симеиз: ул. Ганского, 34-44 (чет), 51, 51а; ул. Коцюбинского, 12; пер. Колхозный, 1-7 (нечет), 4-14 (чет), ФЛ Сысолятина	Л-3 КЯ 32 ТП-561	Техобслуживание
19-23.08.19	п. Даниловка: ул. Тенистая, 1а, 1б, 1в	ТП-1550	Капремонт
21-22.08.19	пгт Симеиз: Севастопольское шоссе, 2, 4	Л-1 КЯ 1 ТП-561	Техобслуживание
22.08.19	г. Ялта: ул. Макаренко, 1	Л-2 ТП-112	Капремонт
26.08.19	пгт Гурзуф: ул. Строителей, 23, 25; ул. Крымских партизан, 1-13 (нечет), 2а, ФЛ Трачук	Л-2 КЯ 1955 ТП-950	Капремонт
27.08.19	г. Ялта: пер. Крайний, 1, 3; ул. Кирова, 96, 100, 115-121 (нечет)	Л-1 ТП-84	Техобслуживание
29.08.19	г. Ялта: ул. Пушкинская, 27	Л-10 КЯ 1744 ТП-85	Техобслуживание
30.08.19	г. Ялта: ул. Среднеслободская, 17, 24, 26а, 26б; ул. Дражинского, 24-28 (чет), 34, 42	Л-2 ТП-58	Техобслуживание

ГУП РК «Крымэнерго» рекомендует отсоединять электроприборы от сетей на период проведения работ во избежание их повреждения во время подачи электроэнергии.

Внимание! Во время проведения работ возможны отклонения от графика.

Справки по телефону: (3654) 32-50-33, 23-39-88.

ГУП РК «Крымэнерго» напоминает о необходимости рационально и экономно использовать полученную электроэнергию и соблюдать общие правила энергосбережения. Пользуясь электроприборами, помните о необходимости отрегулировать очередность включения приборов, чтобы избежать перегрузок. Сократите в часы утреннего и вечернего максимума потребления – с 7:30 до 9:00 и с 17:30 до 20:00 использование энергоемких электроприборов (электрообогреватель, электроплита, бойлер, электрокотел, утюг, чайник, микроволновая печь, стиральная и посудомоечная машина, фен, пылесос, кондиционер, мультиварка, пароварка, аэрогриль и т. д.). Не включайте в сеть одновременно несколько приборов; планируйте соответствующую домашнюю работу на другие часы, а дополнительный обогрев помещения (в случае такой необходимости) – на ночное время, когда нагрузка в сети минимальная. Оставляйте минимально необходимое освещение. Соблюдайте условия договора энергоснабжения в части уровня разрешенной мощности.

ГУП РК «Крымэнерго» призывает: соблюдайте правила электробезопасности и правила охранных зон энергообъектов! Родители и учителя, расскажите детям об опасности электрического тока, объясните правила электробезопасности! Помните: электрический ток смертельно опасен для человека!

ОБЪЯВЛЕНИЕ

МТУ Федерального агентства по управлению государственным имуществом в Республике Крым и городе Севастополе в лице ООО «Департамент аукционных продаж» (юридический и фактический адрес: 404130, Волгоградская область, г. Волжский, пр-т. Ленина, д. 46, оф 15 (далее – Организатор торгов), действующего на основании контракта от 07.05.2019 № 06/19, сообщает о проведении торгов в электронной форме арестованного имущества должников: 1) Кисиль Михаил Петрович, лот: земельный участок сельскохозяйственного назначения, площадью 2000 кв. м, кадастровый номер 90:03:091001:176, расположенный по адресу: Республика Крым, Джанкойский район, Лобановский сельский совет (арест). Начальная цена: 124000,00 руб. Задаток: 50% от начальной цены. Торги: 29.08.2019 в 12:00. 2)Матюшкин Федор Иванович, лот: земельный участок, 1/42, кадастровый номер: 90:12:042101:162, на котором расположено нежилое здание, кадастровый номер: 90:12:042101:273, Республика Крым, Симферопольский район, с. Доброе, СТ «Мраморное» (арест). Начальная цена: 1630000.00 руб. Задаток: 50% от начальной цены. Торги: 29.08.2019 в 12:20. 3) ПАО «Пиреус банк МКБ», лот: нежилое помещение площадью 681.8 кв. м по адресу: РК, г. Симферополь, ул. Севастопольская, д. 4, кадастровый номер 90:22:010301:2030 (арест). Начальная цена: 41276272.00 руб. Без учета НДС. Задаток 50% от начальной цены. Торги: 29.08.2019 в 12:40. 4) Чеботарь Анатолий Анатольевич, лот: земельный участок сельскохозяйственного назначения площадью 16013 кв. м, кадастровый номер: 90:03:040901:483, расположенный по адресу: Джанкойский район, Завет-Ленинский сельский совет (арест). Начальная цена: 154700.00 руб. Задаток 50% от начальной цены. Торги: 29.08.2019 в 13:00. 5) ПАО «Райффайзен банк Аваль», лот: квартира общей площадью 51.9 кв. м, расположенная по адресу: РК, Симферопольский район, пгт Молодежное, ул. Школьная, д. 4, кв. 214 (арест). Начальная цена: 2607000.00руб. Задаток 50% от начальной цены. Торги: 29.08.2019 в 13:20. 6) Абдураманов Арсен Азизович, лот: автомобиль Peugeot 308 серого цвета. РК. Симферопольский район, с. Фонтаны, ул. Полевая 14А (залог), начальная цена: 293200,00 руб. Задаток 5% от начальной цены. Торги: 29.08.2019 в 13:40. 7) Ширяй Владимир Петрович, лот: погрузчик PN 936, 2011 г. в., двигатель № 6B11SO17509, шасси № DZL938002163, цвет зеленый, мощность двигателя (кВТ)-92(125), масса без нагрузки 10800 кг., г. Севастополь, п. Инкерман, ул. Чернореченская 115 (залог). Начальная цена: 750000.00 руб. Задаток 5% от начальной цены. Торги: 29.08.2019 в 14:00.

Прием заявок осуществляется с даты выхода настоящего извещения до 16:00 09.08.2019 для лотов № 1, 2, 3, 4, 5; до 16:00 14.08.2019 для лотов № 6,7. Торги проходят в форме аукциона, открытого по составу участников и закрытого по форме подачи предложения о цене на электронной торговой площадке по адресу: https://freetrade.expert/ Предложение о цене направляется в электронной форме на сайт freetrade.expert во время подачи заявки (закрытая форма). Прием заявок осуществляется согласно регламенту ЭТП на сайте, указанном выше. На торги допускаются лица, оплатившие задаток на реквизиты МТУ Росимущества в Республике Крым и городе Севастополе р/с 40302810635101000001 в отделении по Республике Крым Южного главного управления Центрального банка Российской Федерации, лицевой счет: 05751F93040 в УФК по Республике Крым, БИК 043510001, КПП 910201001, ИНН 9102249875. Назначение платежа: «Оплата задатка, за имущество Ф.И.О. (наименование) должника, наименование плательщика».

Для участия в торгах юрлицам и физлицам необходимо представить заявку на участие в торгах по установленной форме, подписанную электронной цифровой подписью с приложением указанных документов: 1) платежное поручение (квитанция) с отметкой банка об исполнении, подтверждающее внесение участником торгов задатка на счет; 2) надлежащим образом заверенную копию доверенности на лицо, имеющее право действовать от имени претендента, если заявка подается представителем претендента; 3) копия паспорта претендента и представителя претендента; 4) для юрлиц дополнительно: а) копия свидетельства о постановке на учет в налоговом органе, б) учредительные документы; в) копия свидетельства о государственной регистрации; г) надлежащим образом оформленные и заверенные документы, подтверждающие полномочия органов управления участника торгов на приобретение указанного имущества; Одно лицо имеет право подать одну заявку. Задаток должен поступить на счет организатора торгов не позднее даты и времени окончания приёма заявок, указанных в извещении. Участники, подавшие заявки после истечения срока приема заявок, либо, представившие не все документы, необходимые в соответствии с настоящим извещением, до участия в торгах не допускаются. Для возврата задатков необходимо направить письмо на otdelkonfiskata@mail.ru с реквизитами и ИНН участника. Победителем торгов признается участник, предложивший наиболее высокую цену. При равенстве предложений победителем признается тот участник, чья заявка была подана раньше. В день проведения торгов с победителем подписывается электронный протокол о результатах проведения торгов. При отказе от подписания протокола о результатах торгов и/или внесения денежных средств в счет оплаты приобретаемого имущества задаток победителю торгов не возвращается. Не ранее чем через десять дней со дня размещения протокола о результатах торгов в сети Интернет с победителем торгов заключается договор купли-продажи. НДС Оплачивается в соответствии с НК РФ. Договор купли-продажи заключается в офисе компании организатора торгов по адресу: г. Симферополь, ул. Фрунзе, 8, каб. 41. Ознакомиться с дополнительной информацией о предмете торгов и порядке их проведения можно на сайте www.torgi.gov.ru, freetrade.expert, а также по адресу: г. Симферополь. Фрунзе, д. 8, каб. 41 в рабочие дни с 09:00 до 18:00 местного времени по предварительной записи по тел.: 89047559212 с даты выхода настоящего извещения до даты и времени окончания приёма заявок, указанных в извещении. Время, указанное в информационном сообщении, московское.

Справки по телефону: 89047559212.

На правах рекламы

ПОНЕДЕЛЬНИК, 29 ИЮЛЯ

ПЕРВЫЙ канал

05:00, 09:25 «Доброе утро»
09:00, 12:00, 15:00, 18:00, 03:00 Новости
09:55 «Модный приговор» 6+
10:55 «Жить здорово!» 16+
12:15, 17:00, 18:25, 01:10, 03:05 «Время покажет» 16+
15:15 «Давай поженимся!» 16+
16:00 «Мужское / Женское» 16+
18:50 «На самом деле» 16+
19:50 «Пусть говорят» 16+
21:00 Время
21:30 Т/с «Двое против смерти» 12+
23:30 «Эксклюзив» 16+

РОССИЯ 1

05:00, 09:25 «Утро России»
09:00, 11:00, 14:00, 20:00 Вести
09:55 «О самом главном». Ток-шоу 12+
11:25, 14:25, 17:00, 20:45 Вести. Местное время
11:45 «Судьба человека с Борисом Корчевниковым» 12+
12:50, 18:50 «60 минут». Ток-шоу 12+
14:45 «Кто против?». Ток-шоу 12+
17:25 «Андрей Малахов. Прямой эфир» 16+
21:00 Т/с «Рая знает всё!» 12+
22:55 Т/с «Доктор Рихтер» 16+
01:05 Т/с «Московская борзая» 16+
03:05 Т/с «Семейный детектив» 16+

ПЯТЫЙ канал

05:00, 09:00, 13:00, 18:30, 03:05 Известия
05:30 Д/с «Страх в твоем доме. Последний день» 16+
06:10 Д/с «Страх в твоем доме. Карьеристка» 16+
06:50 Х/ф «Единичка» 16+
09:25, 10:20, 11:20, 12:10 Т/с «Улицы разбитых фонарей 3» 16+
13:25, 14:10, 15:05, 15:55, 16:45, 17:40 Т/с «Глухарь. Продолжение» 16+
19:00, 19:55, 20:40, 21:30, 22:20, 00:25 Т/с «След» 16+
23:10 Т/с «Великолепная пятерка» 16+
00:00 Известия. Итоговый выпуск
01:10, 01:40, 02:15, 02:40 Т/с «Детективы» 16+
03:10, 04:00 Т/с «Мать-и-мачеха» 16+

НТВ

05:15 Т/с «Кодекс чести» 16+
06:00 «Утро. Самое лучшее» 16+
08:05 Т/с «Мухтар. Новый след» 16+
10:00 Сегодня
10:20 Т/с «Лесник» 16+
13:00 Сегодня
13:25 Обзор. Чрезвычайное происшествие
14:00 Т/с «Ментовские войны» 16+
16:00 Сегодня
16:25 Т/с «Ментовские войны» 16+
19:00 Сегодня
19:40 Т/с «Ментовские войны» 16+
22:50 Т/с «Свидетели» 16+
00:45 Т/с «Паутина» 16+
04:00 «Их нравы» 0+
04:20 Т/с «Кодекс чести» 16+

ТВЦ

06:00 «Настроение»
08:00 «Ералаш» 6+
08:15 Х/ф «Демидовы» 0+
11:30 События 16+
11:50 Т/с «Она написала убийство» 12+
13:40 «Мой герой. Роза Хайруллина» 12+
14:30 События
14:50 «Город новостей» 16+
15:05 Т/с «Отец Браун» 16+
16:55 «Естественный отбор». Ток-шоу 12+
17:50 События
18:15 Х/ф «Трое в лифте, не считая собаки» 12+
20:05 Т/с «Кто ты?» 16+
22:00 События
22:30 «Лётчики. Оранжевый дым». Специальный репортаж 16+
23:05 «Знак качества» 16+
00:00 События. 25-й час 16+
00:35 «Петровка, 38» 16+
00:55 «Девяностые. Кремлёвские жёны» 16+
01:45 Т/с «Кто ты?» 16+
03:15 Х/ф «Моя судьба» 12+
04:25 «Лётчики. Оранжевый дым». Специальный репортаж 16+
04:55 «Знак качества» 16+
05:45 «Петровка, 38» 16+

ПЯТНИЦА!

05:00 Есть один секрет 16+
05:20 Орел и решка. Шопинг 16+
07:30 Школа доктора Комаровского 12+
08:00, 02:00 Т/с «Зачарованные» 16+
12:30 Орел и решка. Перезагрузка 16+
13:30, 20:30 Орел и решка. Америка 16+
14:40 Орел и решка. Мегаполисы на хайпе 16+
16:30 Орел и Решка. По морям 16+
21:30 Орел и решка. Перезагрузка 16+
23:00 Т/с «Доктор Хаус» 16+
01:30 Пятница News 16+
03:30 Половинки 16+

РЕТРО

06:00, 22:30 «Я лечу над Россией» 12+
07:55 М/ф «Крокодил Гена» 6+
08:15 М/ф «Межа» 6+
08:40 М/ф «Девочка в цирке» 6+
09:00 Х/ф «Долгая дорога в дюнах» 12+
10:25 Д/ф «Тайная жизнь Пиаф» 12+
11:45 М/ф «Персей» 0+
12:05 М/ф «Крепыш» 6+
12:35 Х/ф «Я тебя ненавижу» 12+
14:00, 04:30 «Ты моя мелодия» 12+
15:45, 17:05, 02:25, 03:35 Х/ф «Мнимый больной» 12+
18:10 Д/ф «Имена-Легенды» 12+
18:40, 20:30 «Песня - 88» 12+
00:35 Х/ф «Пикник у висячей скалы» 16+

РУССКИЙ РОМАН

07:10, 04:00 Т/с «Три песни для Золушки» 12+
10:50 Т/с «Лучшее лето нашей жизни» 12+
14:45 Т/с «Во саду ли, в огороде» 12+
18:00 Т/с «Одинокие сердца» 12+
21:30 Т/с «Солнцекруг» 12+
23:10 Т/с «Любовь и Роман» 12+
00:50 Т/с «Райский уголок» 12+
02:25 Т/с «Любовь по расписанию» 12+

КИНОХИТ

00:55 Х/ф «Четыре пера» 16+
03:30 Х/ф «Последний из могикан» 0+
05:15 Х/ф «Побег из Шоушенка» 16+
07:30 Х/ф «Мария-Антуанетта» 16+
09:25 Х/ф «Тренер» 12+
11:30 Х/ф «Плохие парни» 16+
13:25 Х/ф «Плохие парни 2» 18+
15:45 Х/ф «Преодоление» 16+
17:25 Х/ф «Сокровище Амазонки» 12+
19:00 Х/ф «Уж кто бы говорил» 12+
20:35 Х/ф «Индиана Джонс: в поисках утраченного ковчега» 0+
22:25 Х/ф «Капитан Крюк» 6+

КИНОКОМЕДИЯ

00:35 Х/ф «Два дня» 16+
02:40 Х/ф «О чем говорят мужчины» 16+
04:40 Х/ф «Укрощение строптивого» 12+
06:40 Х/ф «Великолепная» 16+
08:20 Х/ф «Пришельцы» 12+
10:25 Х/ф «Беспредел в средней школе» 12+
12:05 Х/ф «Четыре комнаты» 18+
14:00 Х/ф «Трезвый водитель» 16+
15:55 Х/ф «Проснувшись в Рино» 16+
17:40 Х/ф «Приличные люди» 16+
19:30 Х/ф «Такси» 16+
21:05 Х/ф «Такси 2» 16+
22:40 Х/ф «Бандитки» 16+

ИНДИЙСКОЕ КИНО

00:30 Х/ф «Созданы друг для друга» 12+
03:25 Х/ф «Дважды мошенники» 16+
06:15 Х/ф «Люби и верь» 16+
08:40, 10:15 Х/ф «Не бойся, я с тобой» 16+
11:55 Х/ф «Клятвы и обещания» 12+
14:40 Х/ф «Пустые хлопоты» 16+
17:15 Х/ф «Охотник на тигров» 16+
20:00 Х/ф «Дом вверх дном 3» 16+
22:20 Х/ф «Веселясь и играя» 16+

+0

05:00 Т/с «Дурнушка» 12+
06:50 «Europa plus чарт» 16+
07:35 Т/с «Тропиканка» 12+
08:35, 19:30 Т/с «Клон» 16+
09:35 «Беременна в 16» 16+
10:35 «Мастершеф» 12+
15:20 «Моя свекровь - монстр» 16+
17:30 «Бывшие» 16+
21:25, 01:20 «Спасите моего ребенка» 16+
23:00 Т/с «Мыслить как преступник» 16+
00:50 «В теме» 16+

КАРУСЕЛЬ

05:00 «Ранние пташки» 0+
06:55, 07:30 «Чик-зарядка» 0+
07:00 «С добрым утром, малыши!» 0+
07:40 М/с «Мончичи» 0+
08:25 М/с «Юху спешит на помощь» 0+
08:40 М/с «Семейка Бегемотов» 0+
08:50 М/с «Царевны» 0+
09:20 «Magic English» 0+
09:45 М/с «Радужный мир Руби» 0+
10:25 М/с «Шаранавты. Герои космоса» 6+
11:20 М/с «Робокар Поли и его друзья» 0+
12:15 М/с «Тобот» 6+
13:05 М/с «Истории свинок» 6+
13:25 М/с «Три кота» 0+
14:05 «Доктор Малышкина» 0+
14:10 М/с «Смешарики. Пин-код» 6+
15:40 М/с «Простоквашино» 0+
16:10 М/с «Клуб Винкс» 6+
17:00 М/с «Барбоскины» 0+
17:55 М/с «Аркадий Паровозов спешит на помощь!» 0+
18:00 М/с «Ми-Ми-Мишки» 0+
19:00 М/с «Томас и его друзья. Большой мир! Большие приключения!» 0+
19:15 М/с «Лунтик и его друзья» 0+
20:20 М/с «Оранжевая корова» 0+
20:30 «Спокойной ночи, малыши!» 0+
20:45 М/с «Лео и Тиг» 0+
22:00 М/с «Губка Боб Квадратные штаны» 6+
22:25 М/с «Ниндзяго» 6+
23:15 М/с «LBX - Битвы маленьких гигантов» 12+
00:00 М/с «Машины сказки», «Машкины страшилки» 0+
01:00 М/с «Три котёнка» 0+
01:30 М/с «Детектив Миретта» 6+
02:15 М/с «Шиммер и Шайн» 0+

ФИЛЬМ ДНЯ >>> ТВЦ

Кадр из фильма

«Демидовы» 0+

1700 год. Пётр I начинает свои преобразования. Один из его ближайших помощников – тульский оружейник Никита Демидов. Фильм воссоздаёт жизнь Никиты Демидова и его старшего сына Акинфия, на наших глазах превращающегося из сильного и властного человека в жестокого хищника. Но прошли годы, умерли любимые женщины, избалованным самодуром, далёким от интересов отца, вырос наследник. Тут-то и настало время задуматься: во имя чего прожита жизнь?

ШОУ ДНЯ >>> ПЯТНИЦА!

friday.ru

«Орёл и решка. Мегаполисы на хайпе» 16+

Один город и два ведущих. Но у кого-то на все удовольствия – сто долларов, а у кого-то – золотая банковская карта. Всё решает монетка. Орёл или решка – и ты миллионер или бедняк. Живёшь в роскошных апартаментах или ночуешь в обычном хостеле. Обедаешь в элитном ресторане или перехватываешь в скромном фастфуде. Но золотая карта вовсе не означает незабываемый отдых.

ВТОРНИК, 30 ИЮЛЯ

ФИЛЬМ ДНЯ >>> КИНОКОМЕДИЯ

Кадр из фильма

«Такси 3» 16+

В канун Рождества Марсель терроризирует банда Санта-Клаусов. Комиссар полиции задумал крупную операцию под кодовым названием «Снеговик», главные роли в которой отведены таксисту Даниелю и полицейскому Эмильену. Но на своём такси те вытворяют такое, что вреда от них может быть больше, чем от самих преступников.

ШОУ ДНЯ >>> +0

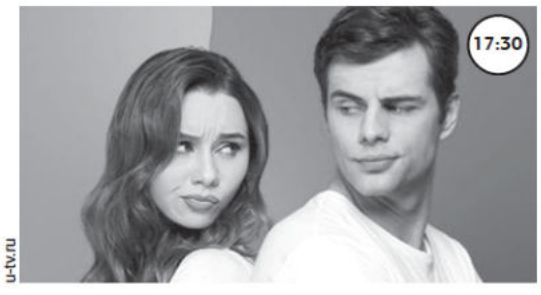

u-tv.ru

«Бывшие» 16+

На девять недель «бывшие» возлюбленные поселятся в одном доме и будут проходить сложные испытания, которые сорвут все маски и вскроют всё наболевшее. Что они на самом деле чувствуют друг к другу? Хотят быть вместе или огонь в груди – это лишь желание отомстить? И что они выберут: взявшись за руки, шагнуть в новую жизнь или окончательно разорвать все контакты? Череда испытаний, скандалов, драк и примирений раскроет всю правду.

ПЕРВЫЙ канал

05:00, 09:25 «Доброе утро»
09:00, 12:00, 15:00, 18:00, 03:00 Новости
09:55 «Модный приговор» 6+
10:55 «Жить здорово!» 16+
12:15, 17:00, 18:25, 00:30 «Время покажет» 16+
15:15 «Давай поженимся!» 16+
16:00 «Мужское / Женское» 16+
18:50 «На самом деле» 16+
19:50 «Пусть говорят» 16+
21:00 Время
21:30 Т/с «Двое против смерти» 12+
23:30 «Про любовь» 16+

РОССИЯ 1

05:00, 09:25 «Утро России»
09:00, 11:00, 14:00, 20:00 Вести
09:55 «О самом главном». Ток-шоу 12+
11:25, 14:25, 17:00, 20:45 Вести. Местное время
11:45 «Судьба человека с Борисом Корчевниковым» 12+
12:50, 18:50 «60 минут». Ток-шоу 12+
14:45 «Кто против?». Ток-шоу 12+
17:25 «Андрей Малахов. Прямой эфир» 16+
21:00 Т/с «Рая знает всё!» 12+
23:00 Т/с «Доктор Рихтер» 16+
01:20 Т/с «Московская борзая» 16+
03:10 Т/с «Семейный детектив» 16+

ПЯТЫЙ канал

05:00, 09:00, 13:00, 18:30, 03:05 Известия
05:30, 06:15, 07:05, 07:55, 08:50, 09:25, 10:00 Т/с «Улицы разбитых фонарей 3» 16+
11:00, 12:00 Т/с «Улицы разбитых фонарей 4» 16+
13:25, 14:10, 15:05, 15:55, 16:45, 17:40 Т/с «Глухарь. Продолжение» 16+
19:00, 19:50, 20:40, 21:25, 22:20, 00:25 Т/с «След» 16+
23:10 Т/с «Великолепная пятерка» 16+
00:00 Известия. Итоговый выпуск
01:10, 01:40, 02:10, 02:35 Т/с «Детективы» 16+
03:10, 04:05 Т/с «Мать-и-мачеха» 16+

НТВ

05:10 Т/с «Кодекс чести» 16+
06:00 «Утро. Самое лучшее» 16+
08:05 Т/с «Мухтар. Новый след» 16+
10:00, 13:00, 16:00, 19:00 Сегодня
10:20 Т/с «Лесник» 16+
13:25 Обзор. Чрезвычайное происшествие
14:00, 16:25, 19:40 Т/с «Ментовские войны» 16+
22:50 Т/с «Свидетели» 16+
00:45 Т/с «Паутина» 16+
03:50 «Их нравы» 0+
04:25 Т/с «Кодекс чести» 16+

ТВЦ

06:00 «Настроение»
08:10 «Ералаш» 6+
08:30 Х/ф «Всадник без головы» 0+
10:40 Д/ф «Олег Видов. Всадник с головой» 12+
11:30, 14:30, 17:50, 22:00 События 16+
11:50 Т/с «Она написала убийство» 12+
13:40 «Мой герой. Нелли Уварова» 12+
14:50 «Город новостей» 16+
15:05 Т/с «Отец Браун» 16+
16:55 «Естественный отбор». Ток-шоу 12+
18:15 Х/ф «Мышеловка на три персоны» 12+
20:05, 01:45 Т/с «Кто ты?» 16+
22:30 «Осторожно, мошенники!» 16+
23:05 «Девяностые. Врачи-убийцы» 16+
00:00 События. 25-й час 16+
00:35 «Петровка, 38» 16+
00:55 «Хроники московского быта. Недетская роль» 12+
03:15 Х/ф «Моя судьба» 12+
04:35 «Осторожно, мошенники!» 16+
05:00 «Девяностые. Врачи-убийцы» 16+
05:45 «Петровка, 38» 16+

ПЯТНИЦА!

05:00 Есть один секрет 16+
05:20 Орел и решка. Шопинг 16+
07:30 Школа доктора Комаровского 12+
08:00, 02:00 Т/с «Зачарованные» 16+
13:00 Орел и Решка. По морям 16+
15:30 На ножах 16+
19:00 Четыре свадьбы. 16+
21:00 Орел и Решка. По морям 16+
23:00 Т/с «Доктор Хаус» 16+
01:30 Пятница News 16+
04:30 Половинки 16+

РЕТРО

06:00, 07:10, 00:00, 01:15 Х/ф «Мнимый больной» 12+
08:05 М/ф «Похитители красок» 6+
08:30 М/ф «Ореховый прутик» 6+
08:50 М/ф «Главный звездный» 0+
09:20 «Я лечу над Россией» 12+
11:30 М/ф «Крокодил Гена» 6+
11:50 М/ф «Межа» 6+
12:15 Х/ф «Пикник у висячей скалы» 16+
14:20, 16:10, 02:10, 03:45 «Песня - 88» 12+
18:10 «В поисках утраченного. Любовь Орлова» 12+
18:55 «Клуб путешественников» 12+
20:10 Х/ф «Секретный агент» 16+
21:50 Д/ф «Имена-Легенды» 12+
22:15 «Ты моя мелодия» 12+
05:30 М/ф «Дюймовочка» 0+

РУССКИЙ РОМАН

07:25 Т/с «Лучшее лето нашей жизни» 12+
11:20 Т/с «Во саду ли, в огороде» 12+
14:35 Т/с «Одинокие сердца» 12+
18:00 Т/с «Солнцекруг» 12+
19:45 Т/с «Любовь и Роман» 12+
21:20 Т/с «Дом на краю леса» 16+
00:55 Т/с «Три песни для Золушки» 12+
04:15 Т/с «Лучшее лето нашей жизни» 12+

КИНОХИТ

00:40 Х/ф «Холодная гора» 16+
03:10 Х/ф «Планета Ка-Пэкс» 12+
05:10 Х/ф «Английский пациент» 16+
07:45 Х/ф «Плохие парни» 16+
09:40 Х/ф «Одинокий рейнджер» 12+
11:55 Х/ф «Последний из могикан» 0+
13:45 Х/ф «Уж кто бы говорил» 12+
15:15 Х/ф «Готика» 16+
16:50 Х/ф «Игры разума» 12+
19:00 Х/ф «Крамер против Крамера» 12+
20:35 Х/ф «Индиана Джонс и храм судьбы» 0+
22:30 Х/ф «Легкое поведение» 16+

КИНОКОМЕДИЯ

00:20 Х/ф «Аферисты поневоле» 18+
02:25 Х/ф «О чём говорят мужчины. Продолжение» 16+
04:25 Х/ф «О чём ещё говорят мужчины» 16+
06:15 Х/ф «Завтрак у папы» 12+
08:00 Х/ф «Пришельцы 2: коридоры времени» 12+
10:20 Х/ф «Париж любой ценой» 16+
12:15 Х/ф «Бандитки» 16+
14:00 Х/ф «Укрощение строптивого» 12+
16:05 Х/ф «Мальчишник в Новом Орлеане» 16+
17:40 Х/ф «Миллионер поневоле» 12+
19:30 Х/ф «Такси 3» 16+
21:05 Х/ф «Такси 4» 16+
22:45 Х/ф «Трезвый водитель» 16+

ИНДИЙСКОЕ КИНО

00:20 Х/ф «Фобия» 16+
02:25 Х/ф «С мечтой о тебе» 16+
04:45 Х/ф «Кто и как» 16+
07:05 Х/ф «Пустые хлопоты» 16+
09:40 Х/ф «Демон» 16+
12:00 Х/ф «Кусок хлеба» 16+
14:45 Х/ф «Люби и верь» 16+
17:15 Х/ф «Клятвы и обещания» 12+
20:00 Х/ф «Последняя надежда» 16+
22:10, 23:45 Х/ф «Скажи, что любишь!» 16+

+0

05:00 Т/с «Дурнушка» 12+
07:10, 00:50 «В теме» 16+
07:35 Т/с «Тропиканка» 12+
08:35, 18:35 Т/с «Клон» 16+
09:35 «Беременна в 16» 16+
10:35 «Мастершеф» 12+
15:20 «Моя свекровь - монстр» 16+
17:30 «Бывшие» 16+
21:25, 01:20 «Спасите моего ребенка» 16+
23:00 Т/с «Мыслить как преступник» 16+
02:45 «Верните мне красоту» 16+

КАРУСЕЛЬ

05:00 «Ранние пташки» 0+
06:55, 07:30 «Чик-зарядка» 0+
07:00 «С добрым утром, малыши!» 0+
07:40 М/с «Мончичи» 0+
08:25 М/с «Юху спешит на помощь» 0+
08:40 М/с «Семейка Бегемотов» 0+
08:50 М/с «Царевны» 0+
09:20 «Magic English» 0+
09:45 М/с «Радужный мир Руби» 0+
10:25 М/ф «Однажды утром» 0+
10:30 М/ф «Малыш и Карлсон» 0+
11:10 «Весёлая карусель» 0+
11:20 М/с «Робокар Поли и его друзья» 0+
12:15 М/с «Тобот» 6+
13:05 М/с «Истории свинок» 6+
13:25 М/с «Три кота» 0+
14:05 «Доктор Малышкина» 0+
14:15 М/ф «Йоко и друзья» 0+
15:40 М/с «Простоквашино» 0+
16:10 М/с «Клуб Винкс» 6+
17:00 М/с «Барбоскины» 0+
17:55 М/с «Аркадий Паровозов спешит на помощь!» 0+
18:00 М/ф «Дружба – это чудо. Радужное путешествие» 0+
19:00 М/с «Томас и его друзья. Большой мир! Большие приключения!» 0+
19:15 М/с «Лунтик и его друзья» 0+
20:20 М/с «Оранжевая корова» 0+
20:30 «Спокойной ночи, малыши!» 0+
20:45 М/с «Лео и Тиг» 0+
22:00 М/с «Губка Боб Квадратные штаны» 6+
22:25 М/с «Ниндзяго» 6+
23:15 М/с «LBX - Битвы маленьких гигантов» 12+
00:00 М/с «Машины сказки», «Машкины страшилки» 0+
01:00 М/с «Три котёнка» 0+
01:30 М/с «Детектив Миретта» 6+

В программе телепередач возможны изменения. За содержание программы редакция ответственности не несёт.

официальный печатный орган Совета министров Республики Крым | КРЫМСКАЯ ГАЗЕТА
29 июля 2019 года, понедельник
www.gazetacrimea.ru

СКАНВОРД

Бугорок на шее мужчины
Остров Афродиты
... в Судаке на фото
Ни его нет, ни совести
Крестьянский теплый кафтан
Железная целеустремленность
Сплав меди с цинком
Тихий между Азией и Америкой
Гул прибоя
Маленький ребенок
Спор о цене товара
На вес золота в пустыне
Бьет по шляпке гвоздя
"Браслеты" для узника острога
Приток Волги или Ангары
Цитрус, поданный к текиле
Дедуктивный ... Холмса
Город на Десне
Богиня вечной юности
"Путаница" от Б. Грачевского
Документ-подделка
Нескончаемая цепочка дней
Горит в руках умельца
Напутствие "Не убий!" из Библии
Дерево с орехом кешью
Киевский князь
Официальное прибытие
Твердый хлыст у верхового
Слоган на дворянском гербе
Ядовитое дерево из стиха
Пригорок посреди равнины
Кровоточащая ...
Толпа по-народному
Его нет с озорником
Жук-дровосек
Поставка продуктов в магазин
"Падающий" маневр пилота
Один из обэриутов
Строение из бревен
Предшественница скрипки
Деталь автомобиля
Город-населенный ...
Тропический плод
Четырехместная карета
Неписанные законы в исламе
Мягкая кожа
Первый удар в теннисе

ОТВЕТЫ НА ЧАЙНВОРД, ОПУБЛИКОВАННЫЙ В № 131 ОТ 25.07.2019

1. Альтаир. **2.** Размещение. **3.** Ершов. **4.** Визави. **5.** Истукан. **6.** Нувориш. **7.** Шуга. **8.** Аметист. **9.** Таверна. **10.** Алеут. **11.** Таракан. **12.** Нолик. **13.** Калита. **14.** Антарктика. **15.** Аритмия. **16.** Яуза. **17.** Аромат. **18.** Терем. **19.** Мир.

ПОДПИСКА-2019 на II полугодие*
*Цены указаны за один месяц
16+

Ежедневный выпуск, включая пятничный:
61055 для физлиц 266,27 руб.
21715 льготная 259,30 руб.
21724 для юрлиц 276,79 руб.

Выпуск в пятницу (+ ТВ-программа):
30364 для физлиц 132,11 руб.
30365 льготная 129,86 руб.
30366 для юрлиц 134,75 руб.

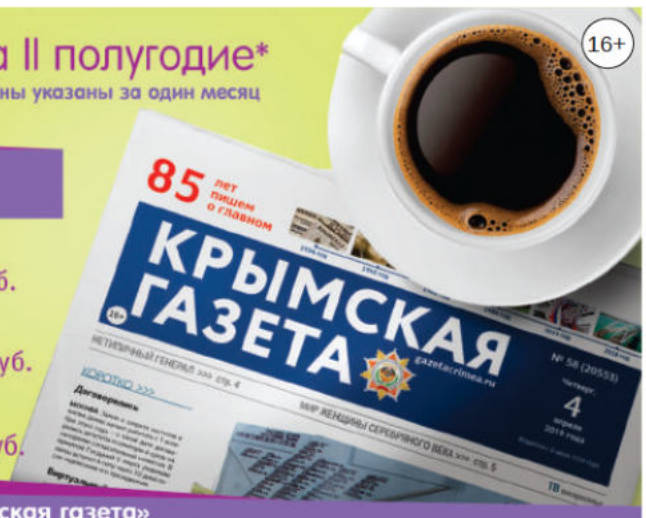

Подписаться на «Крымскую газету» можно по всей территории РФ
«Крымская газета» в подписных каталогах «Почты России»
подписной индекс: П3449

АНЕКДОТЫ

♦♦♦

Во всех детских поликлиниках висят плакаты с Айболитом... И главное – ничего страшного, что он ветеринар!

♦♦♦

– Шеф, я хотел спросить вас кое о чём. Антон Ильич скончался, так не мог бы я занять его место?

– Я согласен. Договоритесь с похоронным бюро.

♦♦♦

– Вы действительно думаете, что деньги, девки и водка сделают вас счастливым?

– Да, думаю.

– Правильно думаете!

♦♦♦

Когда фрезеровщик примерял обручальное кольцо, его коллеги рыдали от счастья: он был единственным, кто сохранил безымянный палец до свадьбы.

♦♦♦

– Вы кем работаете?

– Я инспектор по маломерным судам!

– А поподробнее?

– Да в больнице, судна выношу.

– Тогда уж лучше представляться как офтальмолог-дезинфектор. Очко тоже ведь драите?

♦♦♦

В классе третьем к нам пришла новенькая. Тихая, скромная девочка с тёмными волосами и стрижкой «под мальчика». Вместе с ней к нам в класс пришли вши...

♦♦♦

Из-за моих опозданий на работу мне запретили переводить время на час назад.

♦♦♦

– Пап, а почему черепахи так медленно ходят?

– Потому что живут 300 лет, всё равно всё успеют.

♦♦♦

Знали бы вы, какие я умные речи толкаю в час ночи у себя в голове.

♦♦♦

Переименовал на компьютере папку «Разобрать» в «Архив» и теперь не парюсь.

Редакции газеты «Крымская газета» требуются:
РЕКЛАМНЫЙ АГЕНТ, ЮРИСТ
(со знанием 44-ФЗ от 05.04.2013)
По вопросам трудоустройства обращаться:
г. Симферополь, ул. Козлова, 45а, к. 407,
тел.: (3652) 51-88-41, +7 (978) 207-90-81.
Ждём ваших резюме на e-mail:
redakciya@gazetacrimea.ru

ГОРОСКОП НА ЗАВТРА

ОВЕН. Вы добьётесь большего успеха, если будете действовать потихоньку, никому не рассказывая о своих намерениях.

ТЕЛЕЦ. Завтра вы, как никогда, будете собранны и аккуратны. Ничто так не дисциплинирует, как сознание того, что вы предоставлены сами себе и ни перед кем не надо отчитываться.

БЛИЗНЕЦЫ. Во вторник вы будете способны на поистине блестящие импровизации. Чем меньше вы будете заботиться о том, как бы поудачнее выразиться, тем лучше у вас будет получаться.

РАК. Событие, которое нынче произойдёт, вы не сможете ни изменить, ни предотвратить, ни поторопить. Так стоит ли тратить силы на попытки?

ЛЕВ. Вы добьётесь успеха, хотя результат и покажется вам меньшим, нежели вы ожидали. Не переоценивайте способность окружающих легко попадать под впечатление.

ДЕВА. Пусть яркие краски расцветят этот день. Цветовая гамма нынче будет иметь особое влияние на ваше настроение, лучше, чтобы она была повеселее.

ВЕСЫ. Вы склонны выполнять лишнюю работу. Ограничьте свои действия собственными интересами, тем самым вы сэкономите массу времени и сил.

СКОРПИОН. Вам будет трудно рассчитать силу, вы вполне можете что-то поломать. Ситуация может выйти из-под вашего контроля – будьте максимально аккуратны.

СТРЕЛЕЦ. Стоит прислушиваться к мнению друзей, знакомых и даже просто посторонних людей. Но постарайтесь, чтобы их голоса не заглушили ваши собственные мысли.

КОЗЕРОГ. Ваше изысканное остроумие с лёгким оттенком язвительности не будет иметь успеха. Более того, проявляя его на людях, вы рискуете своим здоровьем.

ВОДОЛЕЙ. Сегодня перед вами будут бегать по струнке. Бог его знает, как вам это удастся, но удастся наверняка. Постарайтесь этим не злоупотреблять.

РЫБЫ. Энтузиазма у вас будет хоть отбавляй, а вот с идеями насчёт объекта приложения энергии может оказаться туговато. Придётся прибегнуть к чьей-нибудь помощи.

Газета «Крымская газета» № 133 (20628) от 29.07.2019
Главный редактор: Мария Юрьевна Волконская
Выпускающий редактор: Людмила Павловна Коновалова

Учредитель газеты: Государственное бюджетное учреждение Республики Крым «Редакция газеты «Крымская газета»
Учредитель ГБУ РК «Редакция газеты «Крымская газета»: Министерство внутренней политики, информации и связи Республики Крым
Издатель и редакция: Государственное бюджетное учреждение Республики Крым «Редакция газеты «Крымская газета»

Адрес издателя и редакции: 295015, Симферополь, ул. Козлова, 45а.
Телефоны редакции: (3652) 51-88-41, 51-88-46, +7 (978) 207-90-81.
E-mail: info@gazetacrimea.ru, redakciya@gazetacrimea.ru, chitatel@gazetacrimea.ru
Отдел рекламы: +7 (978) 000-00-33, marketing@gazetacrimea.ru

Отпечатано в ГУП РК «Издательство и типография «Таврида», 295051, г. Симферополь, ул. Генерала Васильева, 44. Офсетная печать. Печ. л. 1.

Свидетельство о регистрации средства массовой информации ПИ № ФС77-65163 от 28 марта 2016 г., выдано Федеральной службой по надзору в сфере связи, информационных технологий и массовых коммуникаций (Роскомнадзор). 16+

Номер подписан 26.07.2019.
Время подписания в печать: по графику – 19:00, фактическое – 15:00.
Заказ 1353 | Тираж 21 685 экз.
Цена свободная.

Авторы опубликованных материалов несут ответственность за точность приведённых фактов, цитат, экономических, социологических и других данных, собственных имён, географических названий. Редакция в переписку с читателями не вступает. При перепечатке материалов ссылка на «Крымскую газету» обязательна. Точка зрения авторов публикуемых материалов может не совпадать с позицией редакции. Рукописи не рецензируются и не возвращаются. За содержание рекламных материалов редакция ответственности не несёт. «Хороший пример», «Знаковое событие», ⊞ – материалы публикуются на коммерческой основе.